TASA-ARVOINEN TULEVAISUUS

SOSIAALISIA INNOVAATIOITA SUOMESTA, IRLANNISTA JA BRITANNIASTA

TASA-ARVOINEN TULEVAISUUS – SOSIAALISIA INNOVAATIOITA SUOMESTA, IRLANNISTA JA BRITANNIASTA

HYVÄ LUKIJA,

SUOMEN BRITANNIAN- JA IRLANNIN-INSTITUUTTI TUKEE TAITEEN, TUTKIMUKSEN JA KULTTUURIN VUOROVAIKUTUSTA SUOMESSA, IRLANNIN TASAVALLASSA JA BRITANNIASSA. VIIMEISTEN KOLMENKYMMENEN VUODEN AIKANA INSTITUUTIN ROOLI ON VAIHTUNUT SUOMALAISTEN ILMIÖIDEN VIENNISTÄ KULTTUURIVAIHDON EDISTÄMISEEN.

SUOMI TUNNETAAN MAAILMALLA TASA-ARVOSTA, FEMINISTISISTÄ TOIMINTAMALLEISTA JA SOSIAALISISTA INNOVAATIOISTA. NÄISTÄ ESIMERKEIKSI VOIDAAN MAINITA ÄITIYSPAKKAUS, KOULURUOKAILU, LASTEN PÄIVÄHOITO-OIKEUS JA ASUNNOTTOMUUDEN RATKAISEMINEN ASUNTO ENSIN -OHJELMALLA.

30-VUOTISJUHLAMME KOITTAESSA MAAILMA ON KOHDANNUT SUURIA HAASTEITA: ILMASTONMUUTOKSEN, COVID 19-PANDEMIAN JA BREXIT-PROSESSIN, JOTKA KAIKKI UHKAAVAT LISÄTÄ YHTEISKUNNALLISTA ERIARVOISUUTTA.

TÄSSÄ TILANTEESSA PÄÄTIMME, ETTÄ ORGANISAATIOMME HISTORIAA LUOTAAVAN HISTORIIKIN SIJASTA JULKAISEMME FUTURIIKIN, JOKA ESITTELEE UUDENLAISIA YHTEISKUNNALLISIA RATKAISUJA JA INNOITTAA TULEVAISUUDEN KEKSIJÖITÄ.

INSTITUUTTI USKOO VASTAVUOROISEEN OPPIMISEEN JA PARHAIDEN RATKAISUJEN JAKAMISEEN. JOTTA VOIMME TUNNISTAA YHTEISKUNNALLISIA RATKAISUJA JA SOVELLUKSIA, JOILLA TULEVAISUUTTA RAKENNETAAN TASA-ARVOISEMMAKSI, HAASTATTELIMME SUOMALAISIA, IRLANTILAISIA JA BRITTILÄISIÄ ASIANTUNTIJOITA.

JO VUOSIEN AJAN INSTITUUTTI ON TEHNYT LÄHEISTÄ YHTEISTYÖTÄ LAKES INTERNATIONAL-SARJAKUVAFESTIVAALIN KANSSA. USKOMME MOLEMMAT SARJAKUVAAN MONIPUOLISENA TAIDEMUOTONA JA TAITEESEEN YHTEISKUNNAN MUUTOSVOIMANA. TÄSSÄ KIRJASSA HALUAMME ESITELLÄ YHTEISKUNNALLISIA RATKAISUJA JA SOVELLUKSIA MYÖS SELLAISELLE LUKIJAKUNNALLE, JOKA EI VÄLTTÄMÄTTÄ OLE KIINNOSTUNUT YHTEISKUNTATIETEELLISESTÄ TUTKIMUSKIRJALLISUUDESTA.

KOLME LOISTAVAA TAITEILIJAA — POHJOISIRLANTILAINEN PJ HOLDEN, ENGLANTILAINEN DARRYL CUNNINGHAM JA SUOMALAINEN MARIA BJÖRKLUND — MUOKKASIVAT KIRJAAN VALITUT SOSIAALISET INNOVAATIOT SARJAKUVIKSI.

TOIVOMME, ETTÄ NAUTITTE KIRJASTA JA TOIVOTAMME KAIKKEA HYVÄÄ SEURAAVALLE 30 VUODELLE!

EMILIE GARDBERG
JOHTAJA
SUOMEN BRITANNIAN- JA IRLANNIN-INSTITUUTTI

NINNI LEHTNIEMI
OHJELMAJOHTAJA, YHTEISKUNTA JA VIESTINTÄ

JAAKKO NOUSIAINEN
OHJELMAJOHTAJA, TAIDE

PIKKUROBOTIN OPPITUNNIT:

4 OIVALLUSTA IHMISISTÄ

PJ HOLDEN

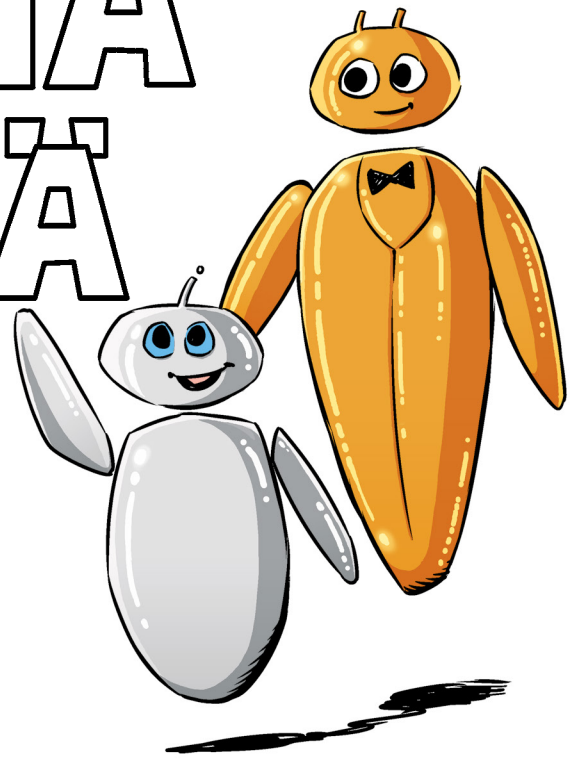

GOODGYM

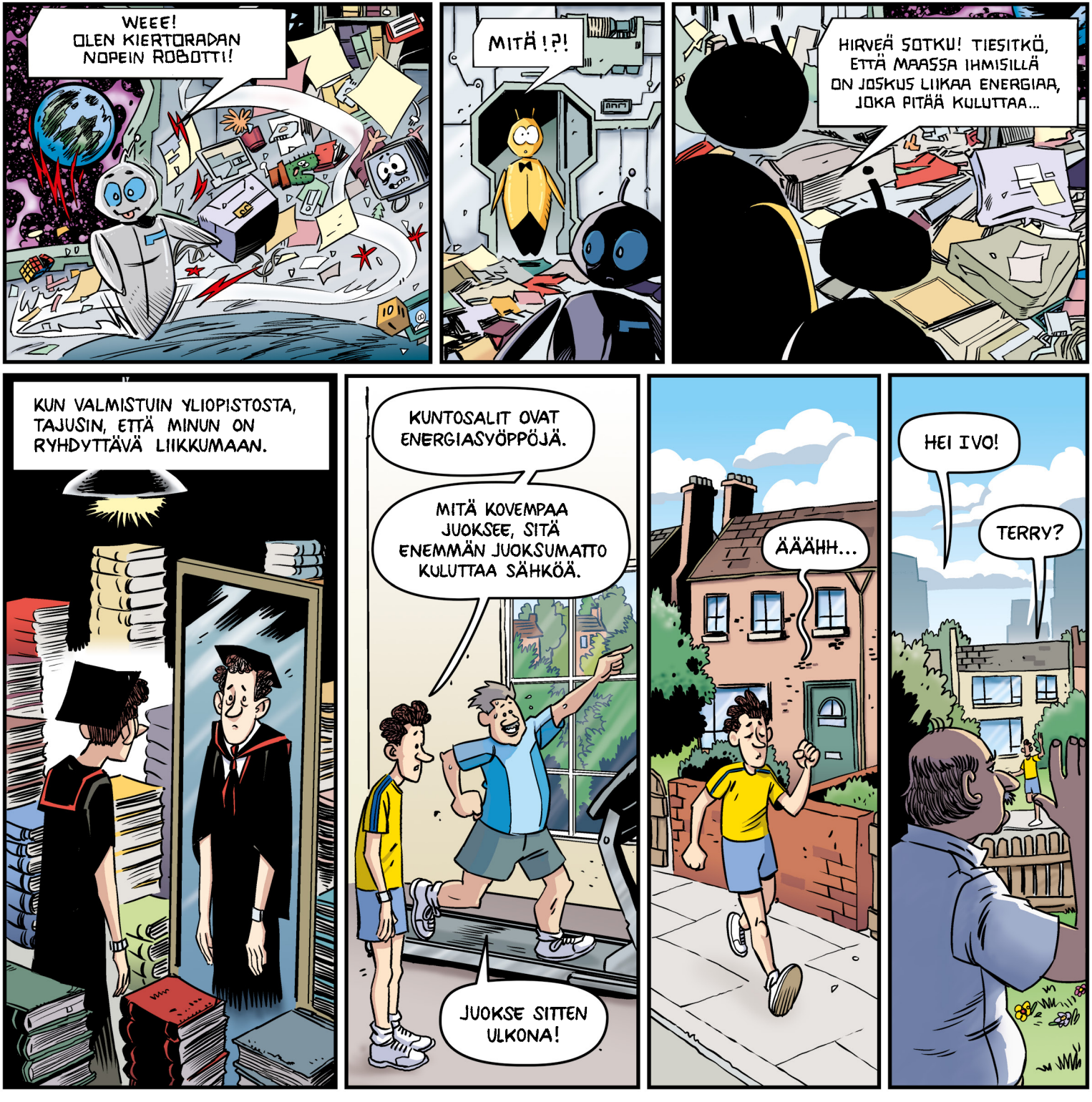
WEEE! OLEN KIERTORADAN NOPEIN ROBOTTI!
MITÄ!?!
HIRVEÄ SOTKU! TIESITKÖ, ETTÄ MAASSA IHMISILLÄ ON JOSKUS LIIKAA ENERGIAA, JOKA PITÄÄ KULUTTAA...
KUN VALMISTUIN YLIOPISTOSTA, TAJUSIN, ETTÄ MINUN ON RYHDYTTÄVÄ LIIKKUMAAN.
KUNTOSALIT OVAT ENERGIASYÖPPÖJÄ.
MITÄ KOVEMPAA JUOKSEE, SITÄ ENEMMÄN JUOKSUMATTO KULUTTAA SÄHKÖÄ.
JUOKSE SITTEN ULKONA!
ÄÄÄHH...
HEI IVO!
TERRY?

EIPÄ OLE SINUA ENNEN NOIN REIPPAANA NÄHTY.
NO JAA, PITÄISI LIIKKUA, MUTTA JUOKSEMINEN ON TYLSÄÄ.
OLE ILOINEN, ETTÄ KINTTUSI VIELÄ TOIMIVAT.
MITÄPÄ JOS KIPAISET KULMAKAUPPAAN HAKEMAAN MINULLE LEHDEN!
ALAHAN KALPPIA!
ALOIN KÄYDÄ LENKEILLÄNI HAKEMASSA TERRYLLE SANOMALEHDEN. HÄN EI OLLUT AINA YSTÄVÄLLINEN, MUTTA HÄN ANTOI MINULLE SYYN VETÄÄ LENKKARIT JALKAAN.
KEKSIN, ETTÄ NÄIN VOITAISIIN RATKAISTA KERRALLA KAKSI YHTEISKUNNALLISTA ONGELMAA: LIIKUNNAN PUUTE JA YKSINÄISYYS ...

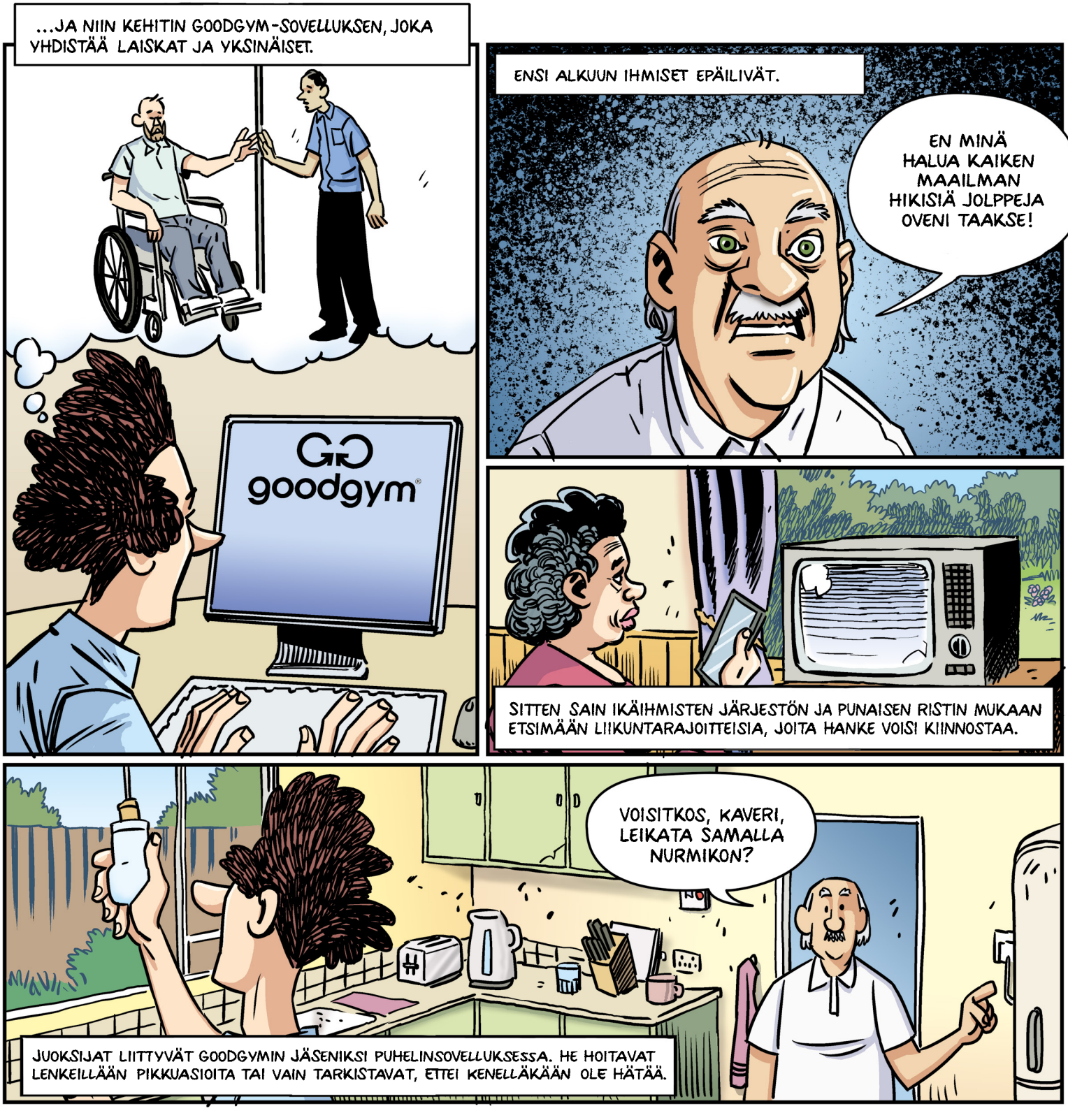
...JA NIIN KEHITIN GOODGYM-SOVELLUKSEN, JOKA YHDISTÄÄ LAISKAT JA YKSINÄISET.
GO goodgym
ENSI ALKUUN IHMISET EPÄILIVÄT.
EN MINÄ HALUA KAIKEN MAAILMAN HIKISIÄ JOLPPEJA OVENI TAAKSE!
SITTEN SAIN IKÄIHMISTEN JÄRJESTÖN JA PUNAISEN RISTIN MUKAAN ETSIMÄÄN LIIKUNTARAJOITTEISIA, JOITA HANKE VOISI KIINNOSTAA.
VOISITKOS, KAVERI, LEIKATA SAMALLA NURMIKON?
JUOKSIJAT LIITTYVÄT GOODGYMIN JÄSENIKSI PUHELINSOVELLUKSESSA. HE HOITAVAT LENKEILLÄÄN PIKKUASIOITA TAI VAIN TARKISTAVAT, ETTEI KENELLÄKÄÄN OLE HÄTÄÄ.

HE LENKKEILEVÄT MYÖS JOUKOLLA, ERÄÄNLAISENA ISKURYHMÄNÄ VAIKKAPA HOITAMAAN PUISTOA JA JUOKSEVAT SITTEN KOTEIHINSA.
KAIKKI TÄMÄ 90 MINUUTISSA!
GO goodgym
MEIDÄN PITÄÄ AUTTAA IHMISIÄ KÄYTTÄMÄÄN YLIMÄÄRÄINEN ENERGIANSA JÄRKEVÄSTI.
JA JOS VOIMME SAATTAA KAKSI IHMISRYHMÄÄ YHTEEN, MENESTYS ON TAATTU.

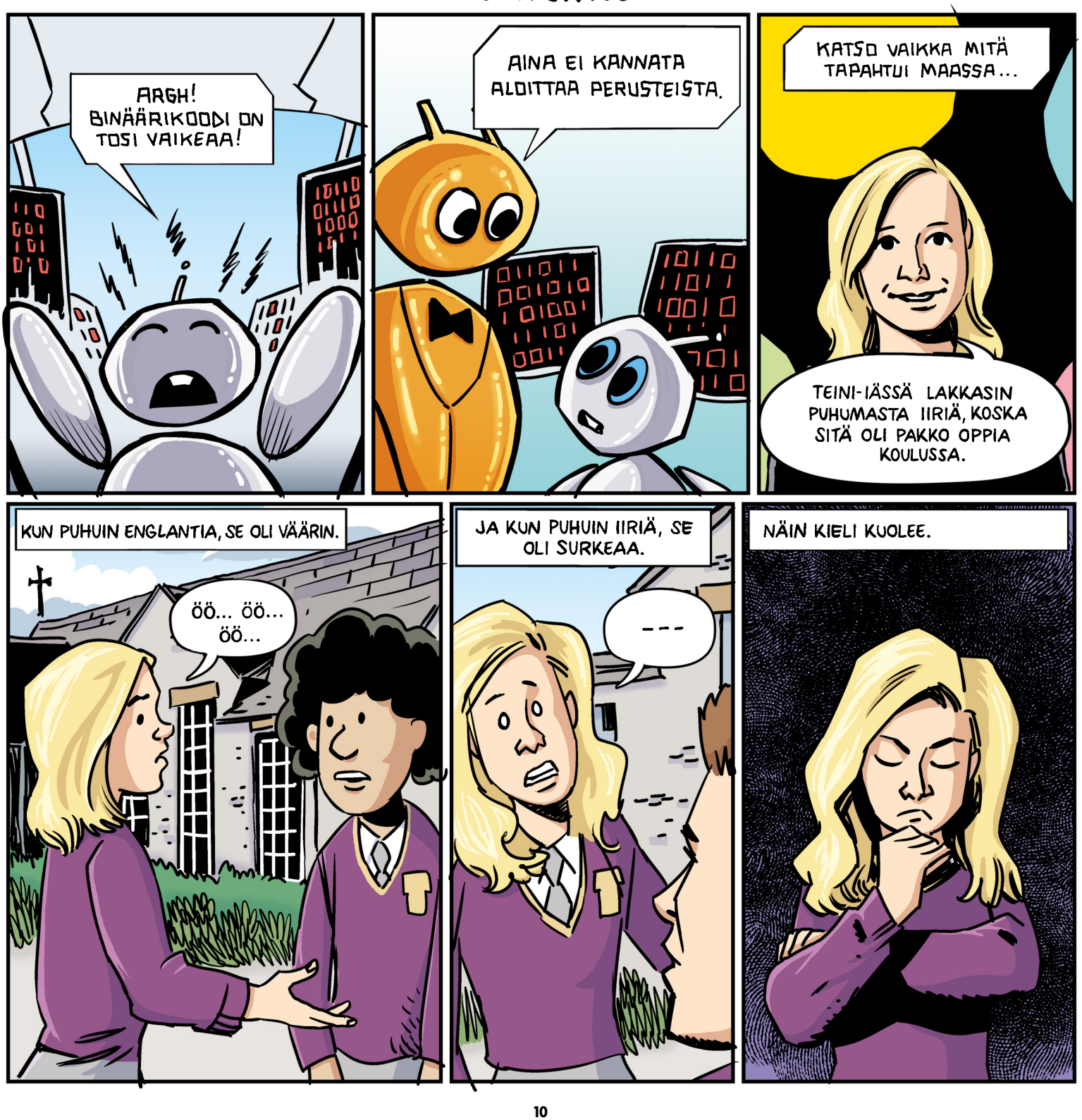
ARGH! BINÄÄRIKOODI ON TOSI VAIKEAA!
AINA EI KANNATA ALOITTAA PERUSTEISTA.
KATSO VAIKKA MITÄ TAPAHTUI MAASSA...
TEINI-IÄSSÄ LAKKASIN PUHUMASTA IIRIÄ, KOSKA SITÄ OLI PAKKO OPPIA KOULUSSA.
KUN PUHUIN ENGLANTIA, SE OLI VÄÄRIN.
ÖÖ... ÖÖ... ÖÖ...
JA KUN PUHUIN IIRIÄ, SE OLI SURKEAA.

NÄIN KIELI KUOLEE.

*KULTTUURIN, HISTORIAN JA IIRIN KIELIALUEIDEN MINISTERIÖ

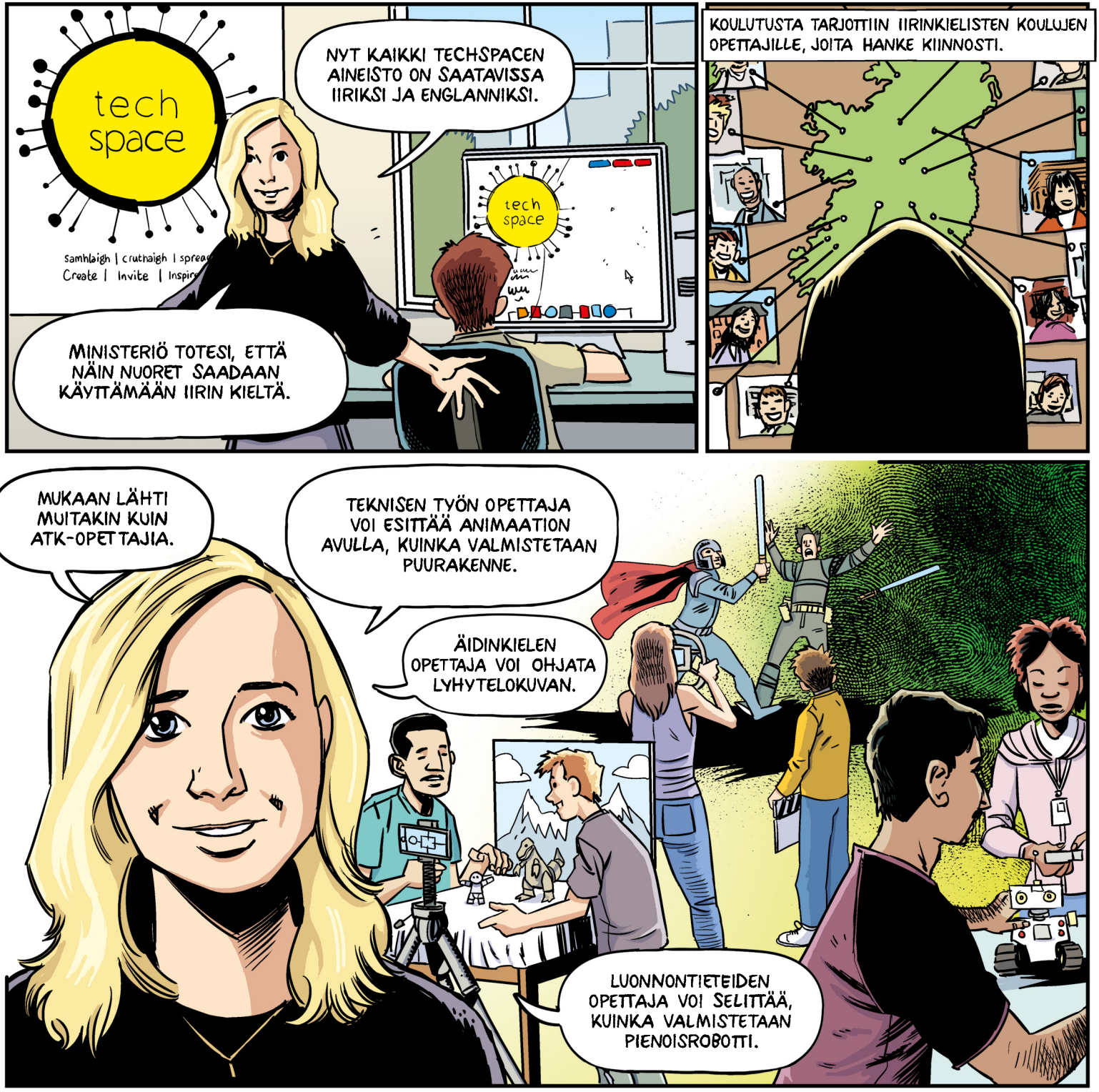
tech space
Samhlaigh | Cruthaigh | Sprea
Create | Invite | Inspir
NYT KAIKKI TECHSPACEN AINEISTO ON SAATAVISSA IIRIKSI JA ENGLANNIKSI.
MINISTERIÖ TOTESI, ETTÄ NÄIN NUORET SAADAAN KÄYTTÄMÄÄN IIRIN KIELTÄ.
KOULUTUSTA TARJOTTIIN IIRINKIELISTEN KOULUJEN OPETTAJILLE, JOITA HANKE KIINNOSTI.
MUKAAN LÄHTI MUITAKIN KUIN ATK-OPETTAJIA.
TEKNISEN TYÖN OPETTAJA VOI ESITTÄÄ ANIMAATION AVULLA, KUINKA VALMISTETAAN PUURAKENNE.
ÄIDINKIELEN OPETTAJA VOI OHJATA LYHYTELOKUVAN.
LUONNONTIETEIDEN OPETTAJA VOI SELITTÄÄ, KUINKA VALMISTETAAN PIENOISROBOTTI.

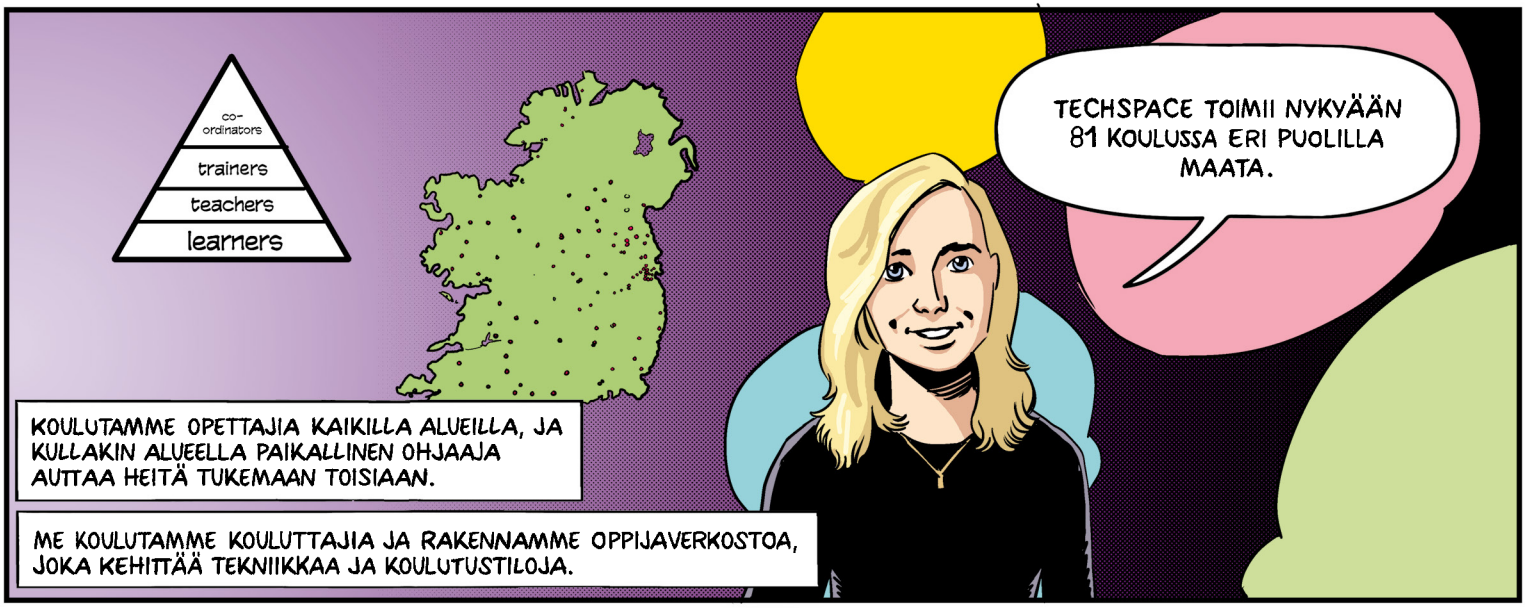
co-ordinators
trainers
teachers
learners
TECHSPACE TOIMII NYKYÄÄN 81 KOULUSSA ERI PUOLILLA MAATA.
KOULUTAMME OPETTAJIA KAIKILLA ALUEILLA, JA KULLAKIN ALUEELLA PAIKALLINEN OHJAAJA AUTTAA HEITÄ TUKEMAAN TOISIAAN.
ME KOULUTAMME KOULUTTAJIA JA RAKENNAMME OPPIJAVERKOSTOA, JOKA KEHITTÄÄ TEKNIIKKAA JA KOULUTUSTILOJA.

JOS AIKOO LAAJENTAA TOIMINTAA MENESTYKSEKKÄÄSTI, ON KUVITELTAVA, ETTEI OLE HUOMENNA PAIKALLA.
VAIKKA MINUA EI HUOMENNA ENÄÄ OLISI OLEMASSA, OPETTAJILLA ON EDELLEEN TARPEELLISET TIEDOT JA HE VOIVAT KEHITTÄÄ TYÖTÄÄN EDELLEEN.

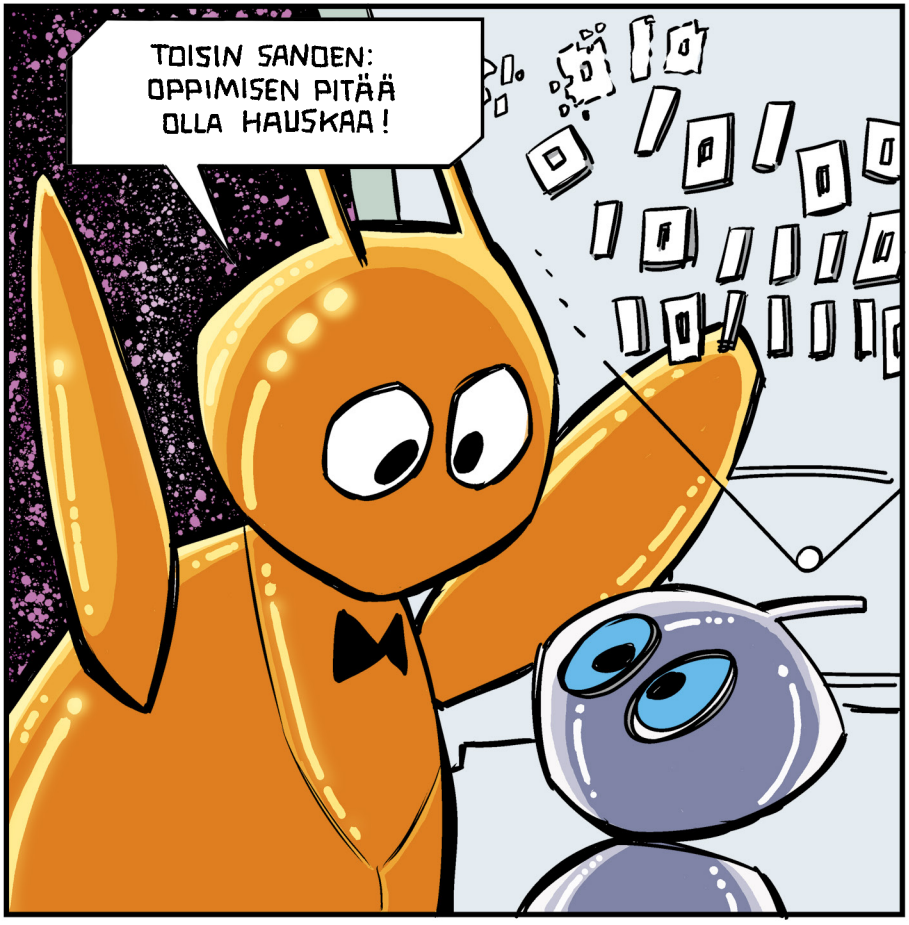
TOISIN SANOEN: OPPIMISEN PITÄÄ OLLA HAUSKAA!

JOB'D

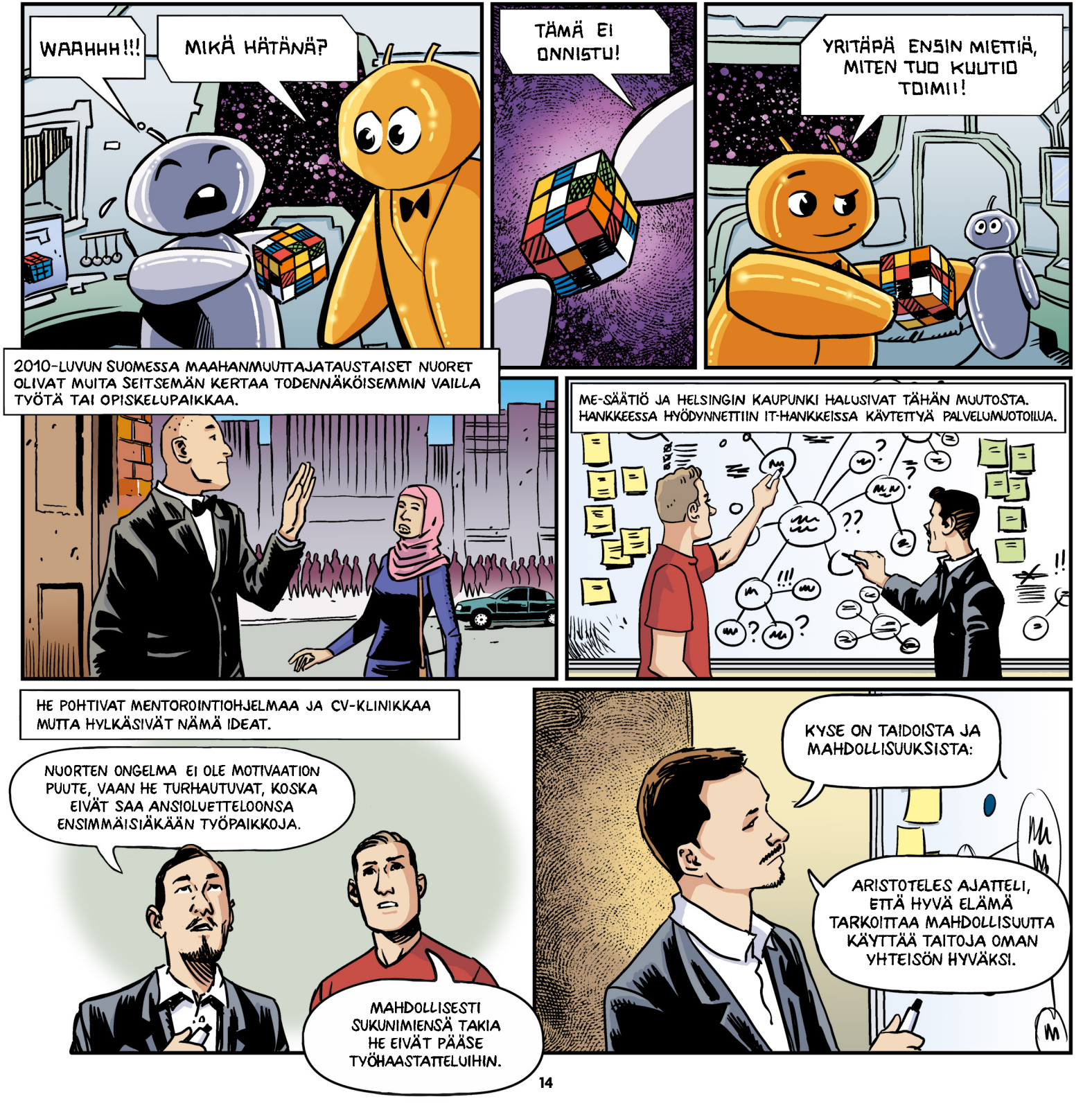
WAAHHH!!!
MIKÄ HÄTÄNÄ?
TÄMÄ EI ONNISTU!
YRITÄPÄ ENSIN MIETTIÄ, MITEN TUO KUUTIO TOIMII!
2010-LUVUN SUOMESSA MAAHANMUUTTAJATAUSTAISET NUORET OLIVAT MUITA SEITSEMÄN KERTAA TODENNÄKÖISEMMIN VAILLA TYÖTÄ TAI OPISKELUPAIKKAA.
ME-SÄÄTIÖ JA HELSINGIN KAUPUNKI HALUSIVAT TÄHÄN MUUTOSTA. HANKKEESSA HYÖDYNNETTIIN IT-HANKKEISSA KÄYTETTYÄ PALVELUMUOTOILUA.
HE POHTIVAT MENTOROINTIOHJELMAA JA CV-KLINIKKAA MUTTA HYLKÄSIVÄT NÄMÄ IDEAT.
NUORTEN ONGELMA EI OLE MOTIVAATION PUUTE, VAAN HE TURHAUTUVAT, KOSKA EIVÄT SAA ANSIOLUETTELOONSA ENSIMMÄISIÄKÄÄN TYÖPAIKKOJA.
MAHDOLLISESTI SUKUNIMIENSÄ TAKIA HE EIVÄT PÄÄSE TYÖHAASTATTELUIHIN.
KYSE ON TAIDOISTA JA MAHDOLLISUUKSISTA:
ARISTOTELES AJATTELI, ETTÄ HYVÄ ELÄMÄ TARKOITTAA MAHDOLLISUUTTA KÄYTTÄÄ TAITOJA OMAN YHTEISÖN HYVÄKSI.

HANKE OLI VAIKEA. TOISET MALLIT HYLÄTTIIN, JA TOISET EPÄONNISTUIVAT.
ALOIMME SUUNNITELLA PUOLI VUOTTA SITTEN,
EMMEKÄ OSAA VIELÄKÄÄN SANOA, MILLAINEN ON LOPPUTULOS.
TÄMÄ ALKAA RASITTAA.
PIDETÄÄN TAUKO.
HEI JUSSI, PALLOTELLAANKO AJATUKSIA?
TÄTÄ KAIKKEA OLEMME YRITTÄNEET...
...MUTTA EMME ETENE OLLENKAAN!
HMM. MINULLA ON TAKAPIHALLA PUUPINO.
VOISIN TOKI PILKKOA PUUT ITSE...
...MUTTA JOS NAAPURIN NUOREN AHMEDIN SAISI JOLLAIN KÄTEVÄLLÄ KEINOLLA PILKKOJAKSI, SE OLISI MAHTAVAA.

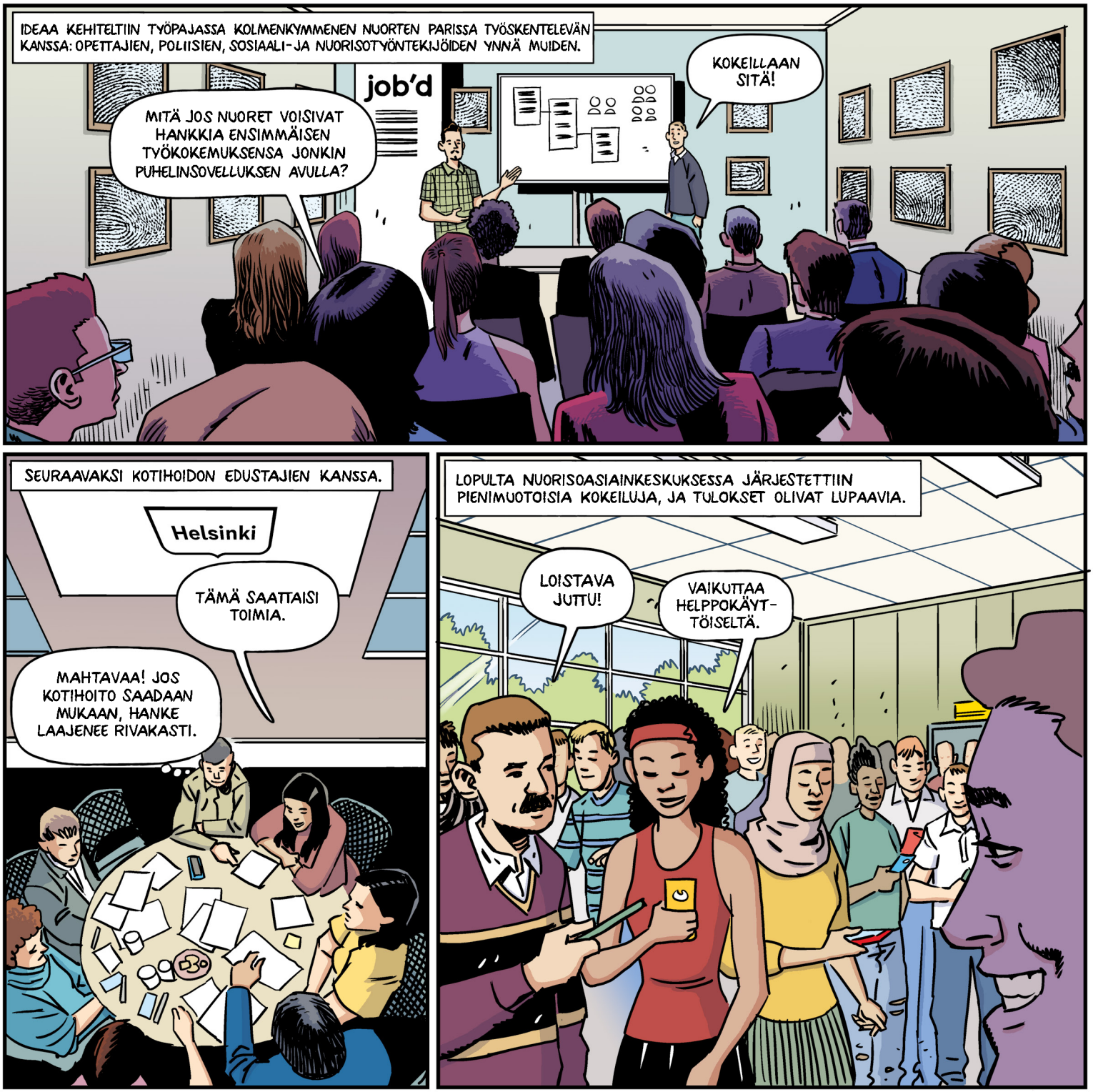
IDEAA KEHITELTIIN TYÖPAJASSA KOLMENKYMMENEN NUORTEN PARISSA TYÖSKENTELEVÄN KANSSA: OPETTAJIEN, POLIISIEN, SOSIAALI- JA NUORISOTYÖNTEKIJÖIDEN YNNÄ MUIDEN.
job'd
MITÄ JOS NUORET VOISIVAT HANKKIA ENSIMMÄISEN TYÖKOKEMUKSENSA JONKIN PUHELINSOVELLUKSEN AVULLA?
KOKEILLAAN SITÄ!
SEURAAVAKSI KOTIHOIDON EDUSTAJIEN KANSSA.
Helsinki
TÄMÄ SAATTAISI TOIMIA.
MAHTAVAA! JOS KOTIHOITO SAADAAN MUKAAN, HANKE LAAJENEE RIVAKASTI.
LOPULTA NUORISOASIAINKESKUKSESSA JÄRJESTETTIIN PIENIMUOTOISIA KOKEILUJA, JA TULOKSET OLIVAT LUPAAVIA.
LOISTAVA JUTTU!
VAIKUTTAA HELPPOKÄYTTÖISELTÄ.

ENSIMMÄISET TYÖKEIKAT JÄRJESTETTIIN HELSINGIN SEUDUN SOTAVETERAANIPIIRIN KANSSA. SITTEN HELSINGIN KAUPUNGIN TAPAHTUMAYKSIKKÖ JA YKSINHUOLTAJIEN YHDISTYS LIITTYIVÄT TYÖNANTAJIKSI, JOTEN TARJOLLA OLI MYÖS NARIKKA- JA LAPSENVAHTIKEIKKOJA.

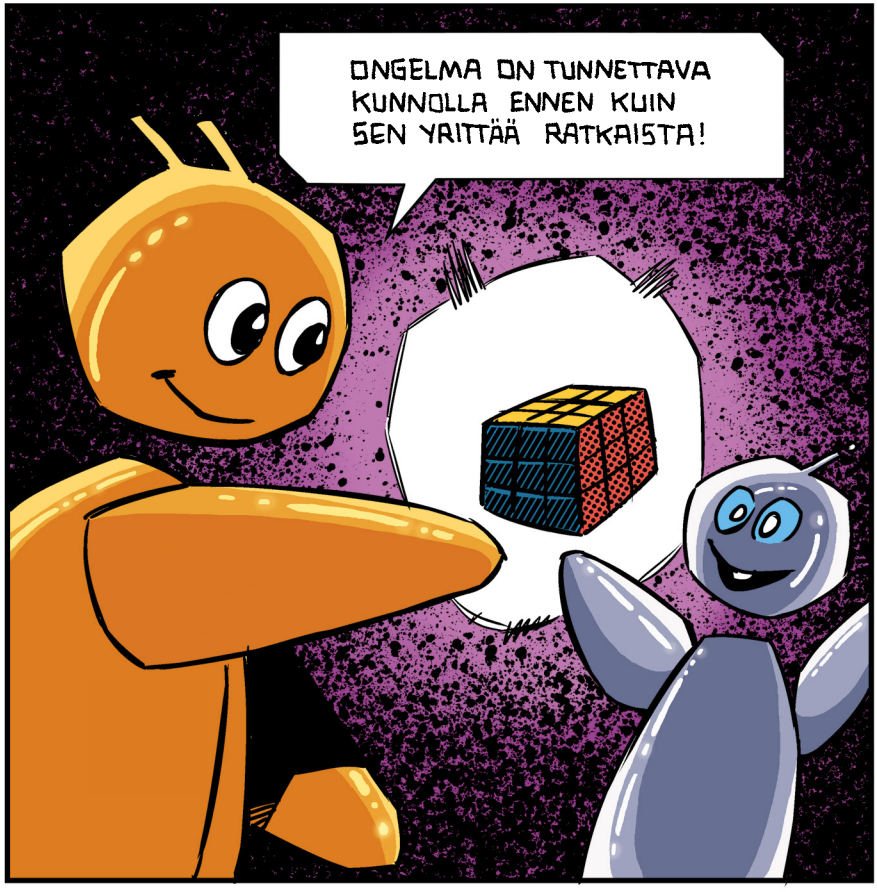

UURAS-OHJELMA

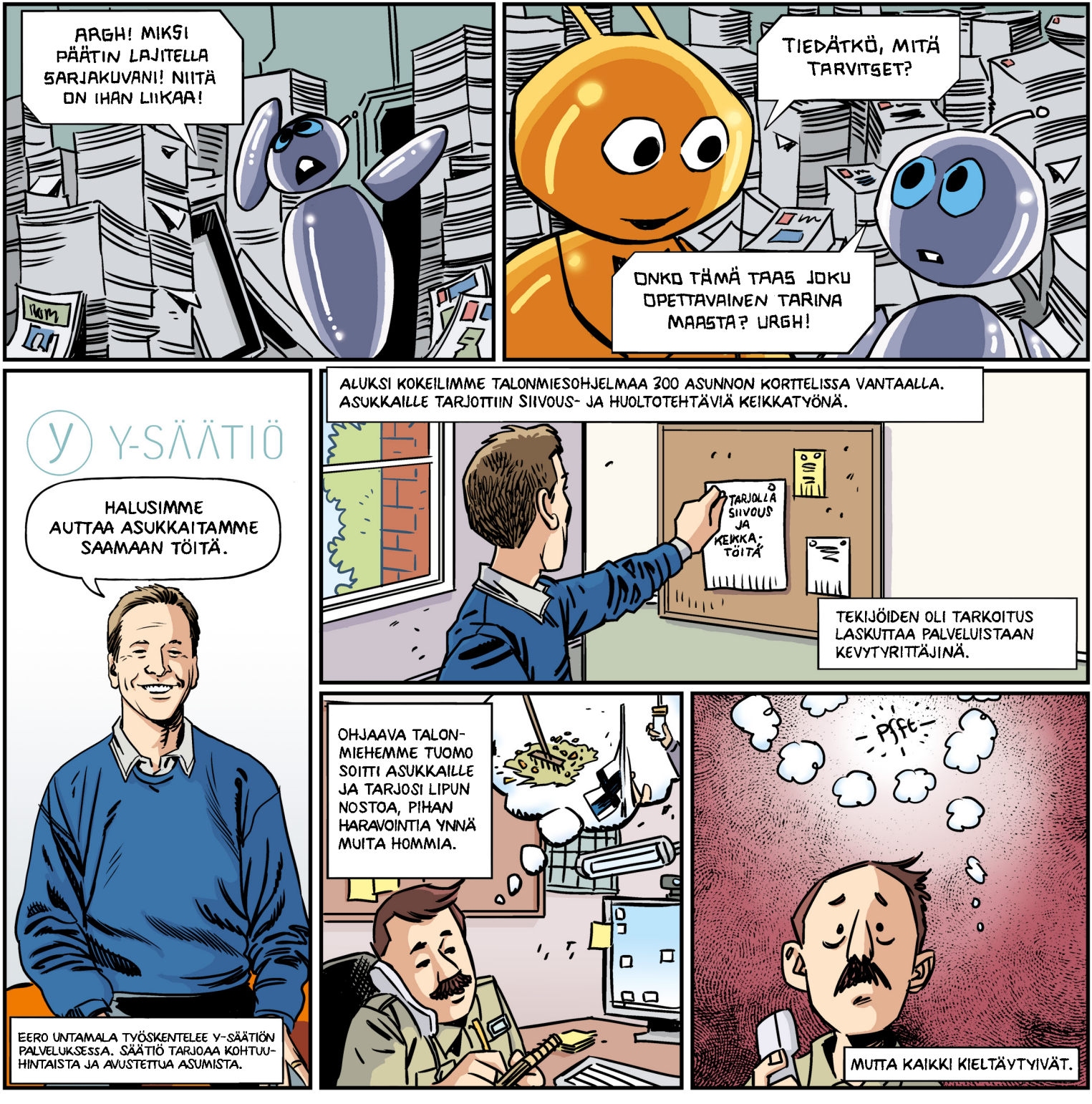

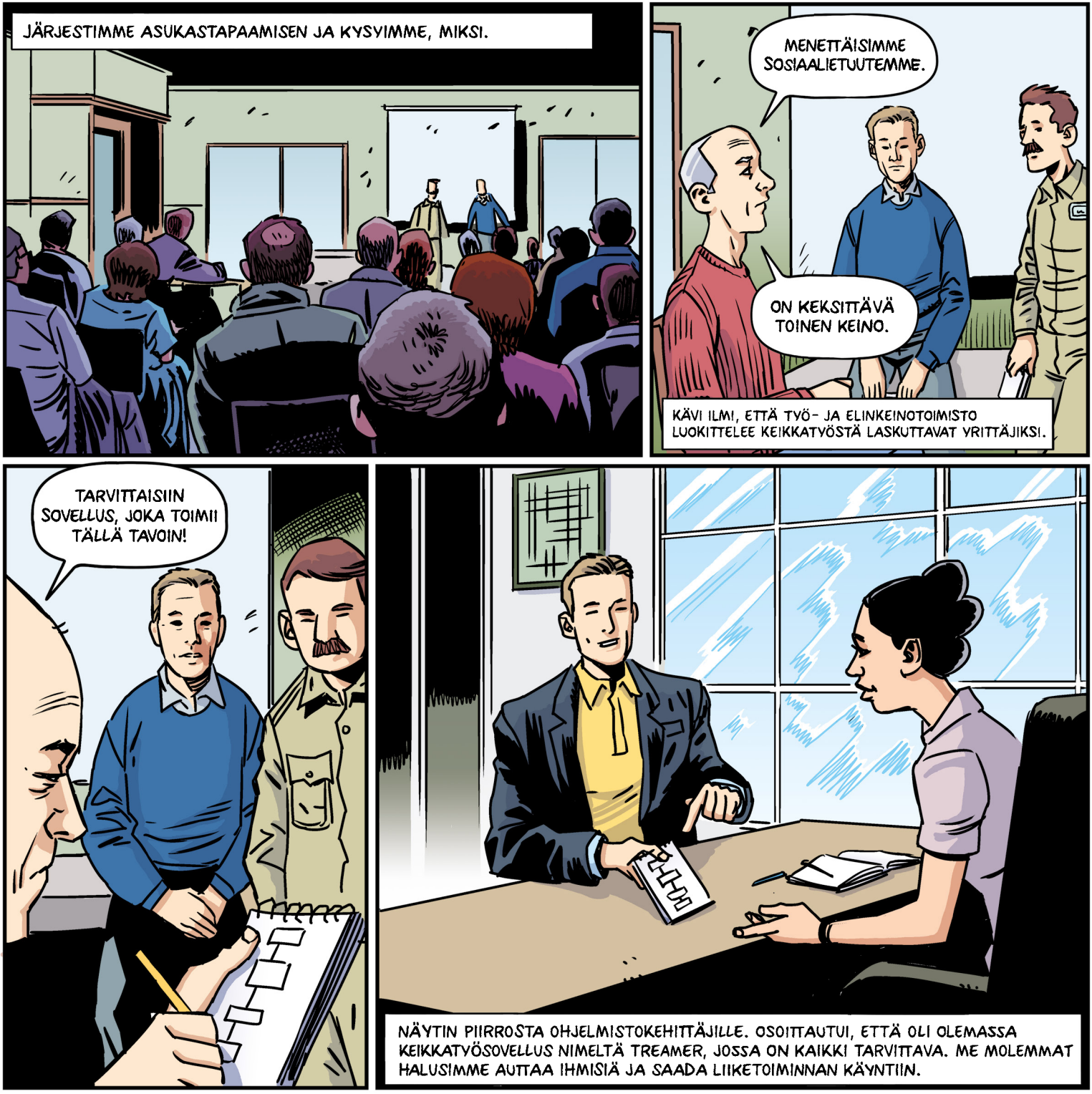
JÄRJESTIMME ASUKASTAPAAMISEN JA KYSYIMME, MIKSI.
MENETTÄISIMME SOSIAALIETUUTEMME.
ON KEKSITTÄVÄ TOINEN KEINO.
KÄVI ILMI, ETTÄ TYÖ- JA ELINKEINOTOIMISTO LUOKITTELEE KEIKKATYÖSTÄ LASKUTTAVAT YRITTÄJIKSI.
TARVITTAISIIN SOVELLUS, JOKA TOIMII TÄLLÄ TAVOIN!
NÄYTIN PIIRROSTA OHJELMISTOKEHITTÄJILLE. OSOITTAUTUI, ETTÄ OLI OLEMASSA KEIKKATYÖSOVELLUS NIMELTÄ TREAMER, JOSSA ON KAIKKI TARVITTAVA. ME MOLEMMAT HALUSIMME AUTTAA IHMISIÄ JA SAADA LIIKETOIMINNAN KÄYNTIIN.

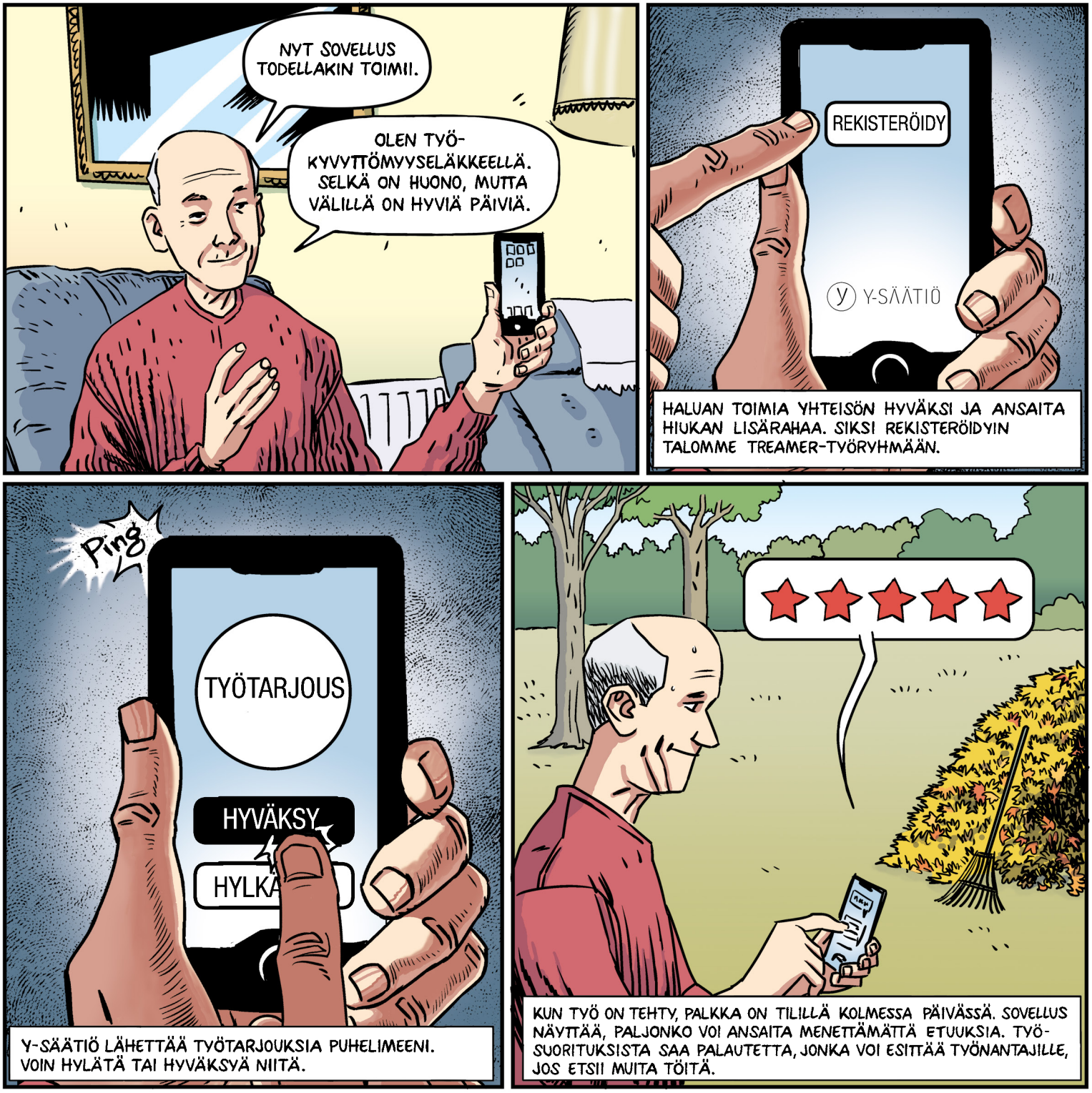
NYT SOVELLUS TODELLAKIN TOIMII.
OLEN TYÖ-KYVYTTÖMYYSELÄKKEELLÄ. SELKÄ ON HUONO, MUTTA VÄLILLÄ ON HYVIÄ PÄIVIÄ.
REKISTERÖIDY
Y-SÄÄTIÖ
HALUAN TOIMIA YHTEISÖN HYVÄKSI JA ANSAITA HIUKAN LISÄRAHAA. SIKSI REKISTERÖIDYIN TALOMME TREAMER-TYÖRYHMÄÄN.
Ping
TYÖTARJOUS
HYVÄKSY
HYLKÄ
Y-SÄÄTIÖ LÄHETTÄÄ TYÖTARJOUKSIA PUHELIMEENI. VOIN HYLÄTÄ TAI HYVÄKSYÄ NIITÄ.
KUN TYÖ ON TEHTY, PALKKA ON TILILLÄ KOLMESSA PÄIVÄSSÄ. SOVELLUS NÄYTTÄÄ, PALJONKO VOI ANSAITA MENETTÄMÄTTÄ ETUUKSIA. TYÖ-SUORITUKSISTA SAA PALAUTETTA, JONKA VOI ESITTÄÄ TYÖNANTAJILLE, JOS ETSII MUITA TÖITÄ.

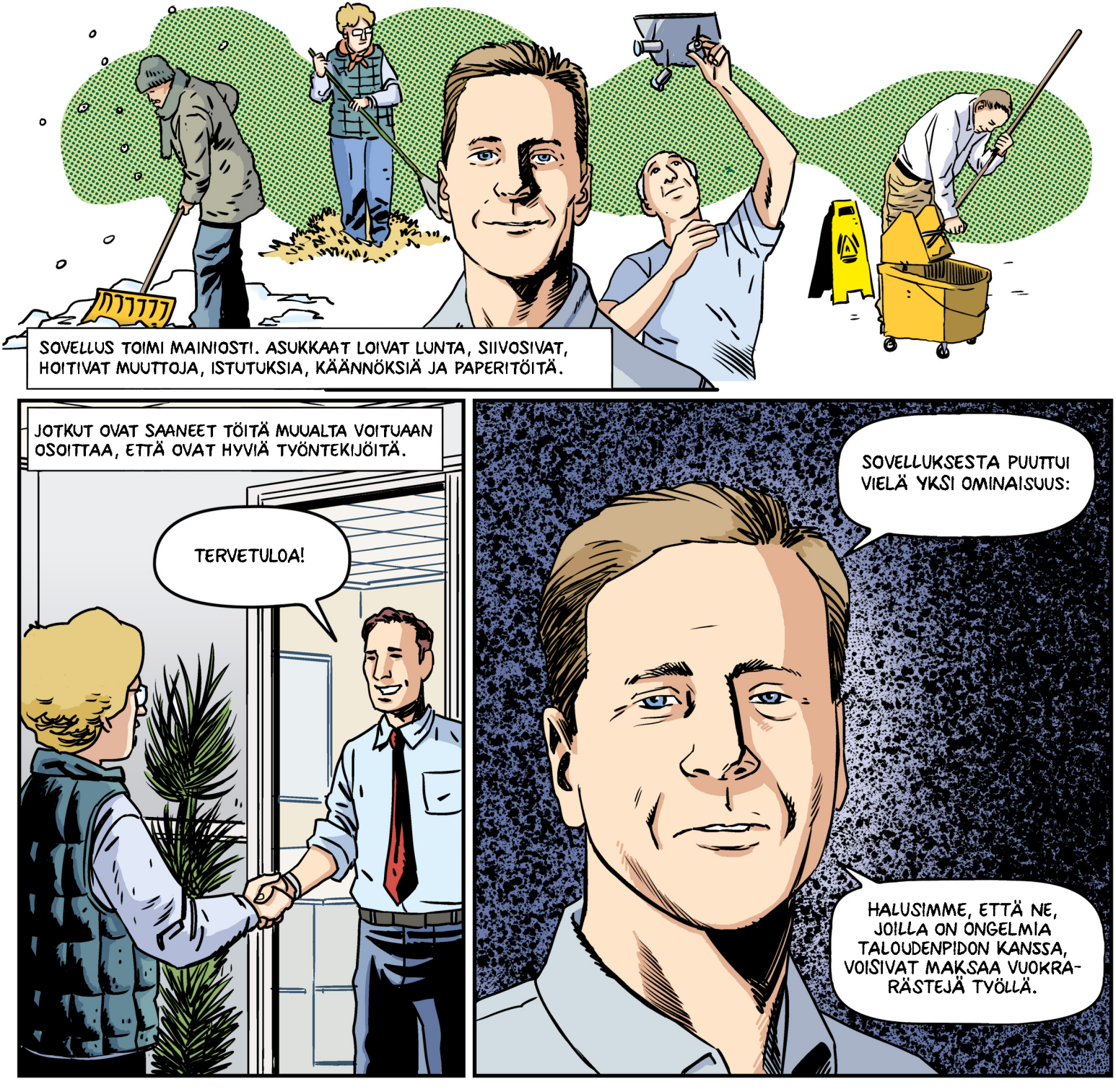
SOVELLUS TOIMI MAINIOSTI. ASUKKAAT LOIVAT LUNTA, SIIVOSIVAT, HOITIVAT MUUTTOJA, ISTUTUKSIA, KÄÄNNÖKSIÄ JA PAPERITÖITÄ.
JOTKUT OVAT SAANEET TÖITÄ MUUALTA VOITUAAN OSOITTAA, ETTÄ OVAT HYVIÄ TYÖNTEKIJÖITÄ.
TERVETULOA!
SOVELLUKSESTA PUUTTUI VIELÄ YKSI OMINAISUUS:
HALUSIMME, ETTÄ NE, JOILLA ON ONGELMIA TALOUDENPIDON KANSSA, VOISIVAT MAKSAA VUOKRA-RÄSTEJÄ TYÖLLÄ.

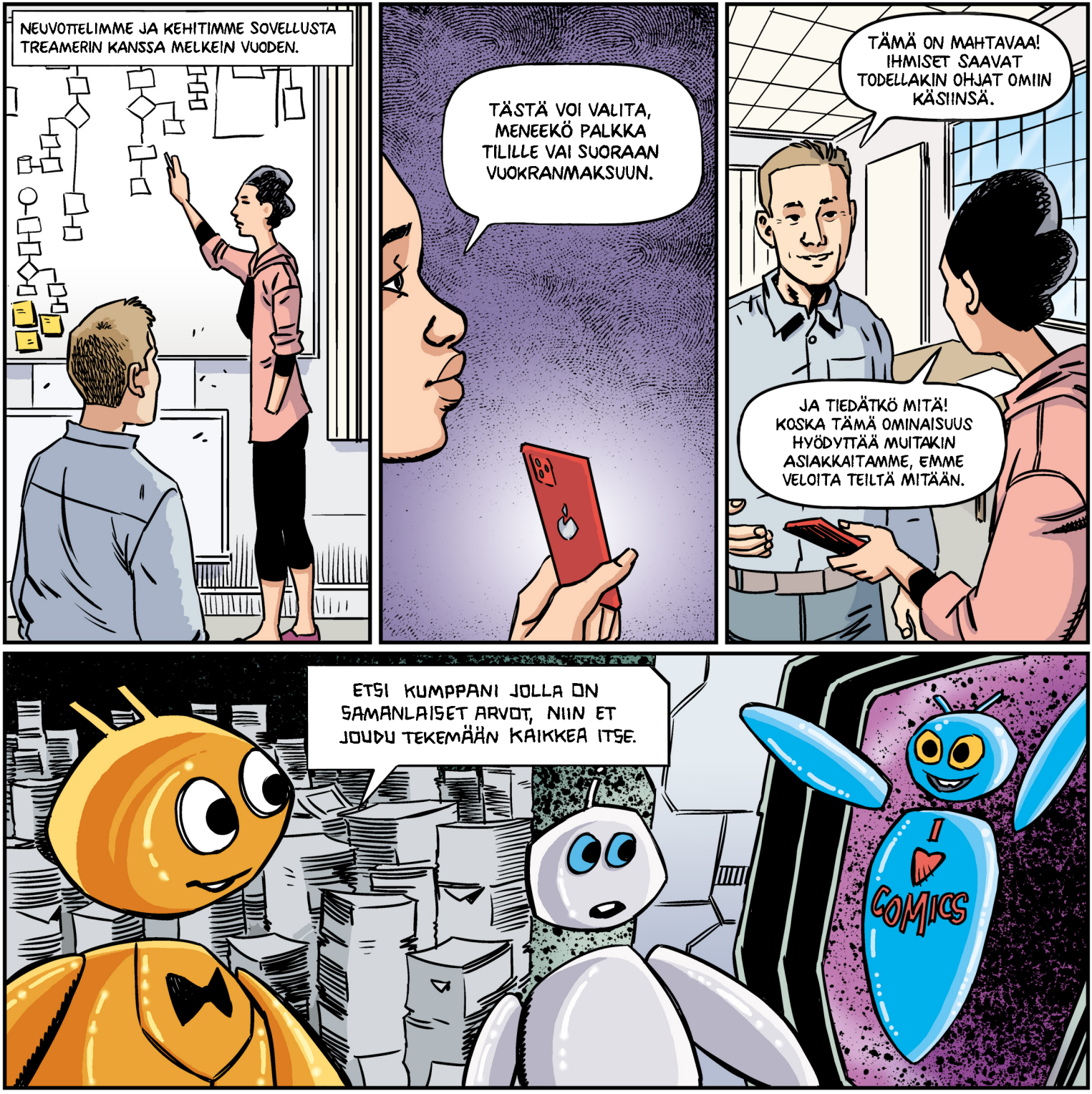
NEUVOTTELIMME JA KEHITIMME SOVELLUSTA TREAMERIN KANSSA MELKEIN VUODEN.
TÄSTÄ VOI VALITA, MENEEKÖ PALKKA TILILLE VAI SUORAAN VUOKRANMAKSUUN.
TÄMÄ ON MAHTAVAA! IHMISET SAAVAT TODELLAKIN OHJAT OMIIN KÄSIINSÄ.
JA TIEDÄTKÖ MITÄ! KOSKA TÄMÄ OMINAISUUS HYÖDYTTÄÄ MUITAKIN ASIAKKAITAMME, EMME VELOITA TEILTÄ MITÄÄN.
ETSI KUMPPANI JOLLA ON SAMANLAISET ARVOT, NIIN ET JOUDU TEKEMÄÄN KAIKKEA ITSE.
I ♥ COMICS

MITÄ ON PERUSTULO?

DARRYL CUNNINGHAM

PERUSTULO TARKOITTAA SÄÄNNÖLLISTÄ, VASTIKKEETONTA RAHASUORITUSTA, JONKA YHTEISKUNTA MAKSAA KAIKILLE JÄSENILLEEN. PERUSTULOON EI LIITY VARALLISUUSSELVITYKSIÄ EIKÄ VELVOITTEITA.

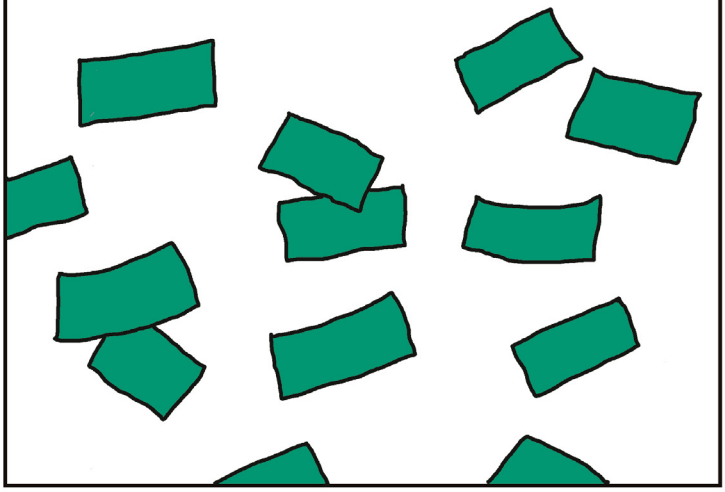

SIJOITUSRAHASTON HOITAJA JA ASUNNOTON SAAVAT SAMAN RAHASUMMAN. PERUSTULOON EI LIITY TYÖNTEKO- EIKÄ OPISKELUVELVOITETTA, EIKÄ SE EDELLYTÄ ILMOITTAUTUMISTA ASEPALVELUKSEEN EIKÄ ÄÄNESTÄMISTÄ.

IDEALLA ON PITKÄ HISTORIA.

TUDORIEN AJAN ENGLANTILAINEN LAKIMIES, FILOSOFI JA KATOLINEN PYHIMYS THOMAS MORE ESITTI PERUSTULOA KIRJASSAAN UTOPIA (1516), JOKA SELOSTI KUVITTEELLISEN SAARIVALTION YHTEISKUNTAJÄRJESTELMÄÄ.

NYKYAIKANA PERUSTULOSTA KIINNOSTUTTIIN OIKEALLA. ITÄVALTALAIS-BRITTILÄINEN TALOUSTIETEILIJÄ FRIEDRICH HAYEK EHDOTTI VÄHIMMÄISTULOA KAIKILLE. SE TARJOAISI...

...PERUSTAN, JONKA ALAPUOLELLE KENENKÄÄN EI TARVITSISI PUDOTA, VAIKKA HÄN EI PYSTYISIKÄÄN HANKKIMAAN ELATUSTAAN.

VASEMMISTOKIN ON KIINNOSTUNUT AJATUKSESTA, MUUN MUASSA MARTIN LUTHER KING (PASTORI JA YHDYSVALTAIN KANSALAISOIKEUSLIIKKEEN JOHTAJA).

PERUSTULON IDEA YHDISTÄÄ VASEMMISTOA JA OIKEISTOA.
KÖYHYYS VOIDAAN RATKAISTA VÄLITTÖMÄSTI KÄYTTÄMÄLLÄ MONIEN POHTIMAA KEINOA: TAATTUA TULOA.

VASTIKKEETON PERUSTULO SALLII TYÖNTEKIJÖIDEN JÄÄDÄ ODOTTAMAAN PAREMPAA TYÖPAIKKAA TAI NEUVOTELLA PAREMMAT PALKAT.
TÄSSÄ TARJOUKSENI.
MINÄPÄ HARKITSEN.

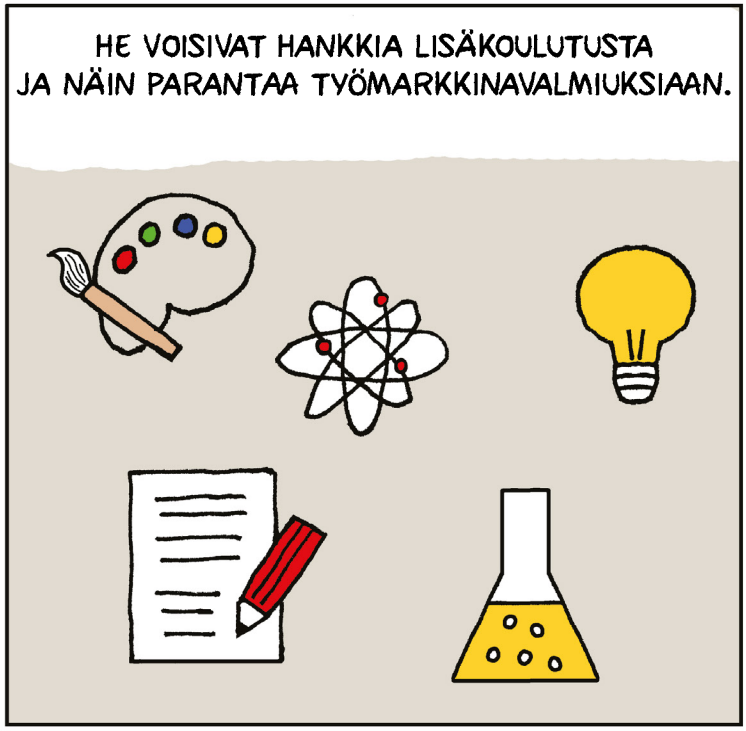
HE VOISIVAT HANKKIA LISÄKOULUTUSTA JA NÄIN PARANTAA TYÖMARKKINAVALMIUKSIAAN.

OLEMASSA OLEVAT TUKIJÄRJESTELMÄT SISÄLTÄVÄT KANNUSTINLOUKKUJA. JOS TUENSAAJAT ANSAITSEVAT LIIKAA, HE SAATTAVAT MENETTÄÄ ETUUKSIA.
KÖYHYYS-
RAJA

TUKIJÄRJESTELMÄT OVAT MYÖS ERITTÄIN MONIMUTKAISIA SEKÄ MYÖNTÄJIEN ETTÄ SAAJIEN KANNALTA. KUN ERI TUKIJÄRJESTELMÄT YHDISTETÄÄN YHDEKSI MAKSUKSI, SE VÄHENTÄÄ BYROKRATIAA JA SÄÄSTÄÄ AIKAA.
TÄYTÄPÄ SIITÄ MUUTAMA LOMAKE.

PERUSTULO AUTTAISI TYÖNTEKIJÖITÄ IRTISANOUTUMAAN TYÖPAIKOILTA, JOISSA HEITÄ KOHDELLAAN HUONOSTI.

HUONOT TYÖNANTAJAT HYÖTYVÄT TILANTEESTA, JOSSA TYÖNTEKIJÖILLÄ EI OLE MAHDOLLISUUTTA NEUVOTELLA PAREMMISTA PALKOISTA EIKÄ TYÖEHDOISTA.
VOIN VAIN JÄÄDÄ KÄRSIMÄÄN TUOTA HIOSTUSTA.

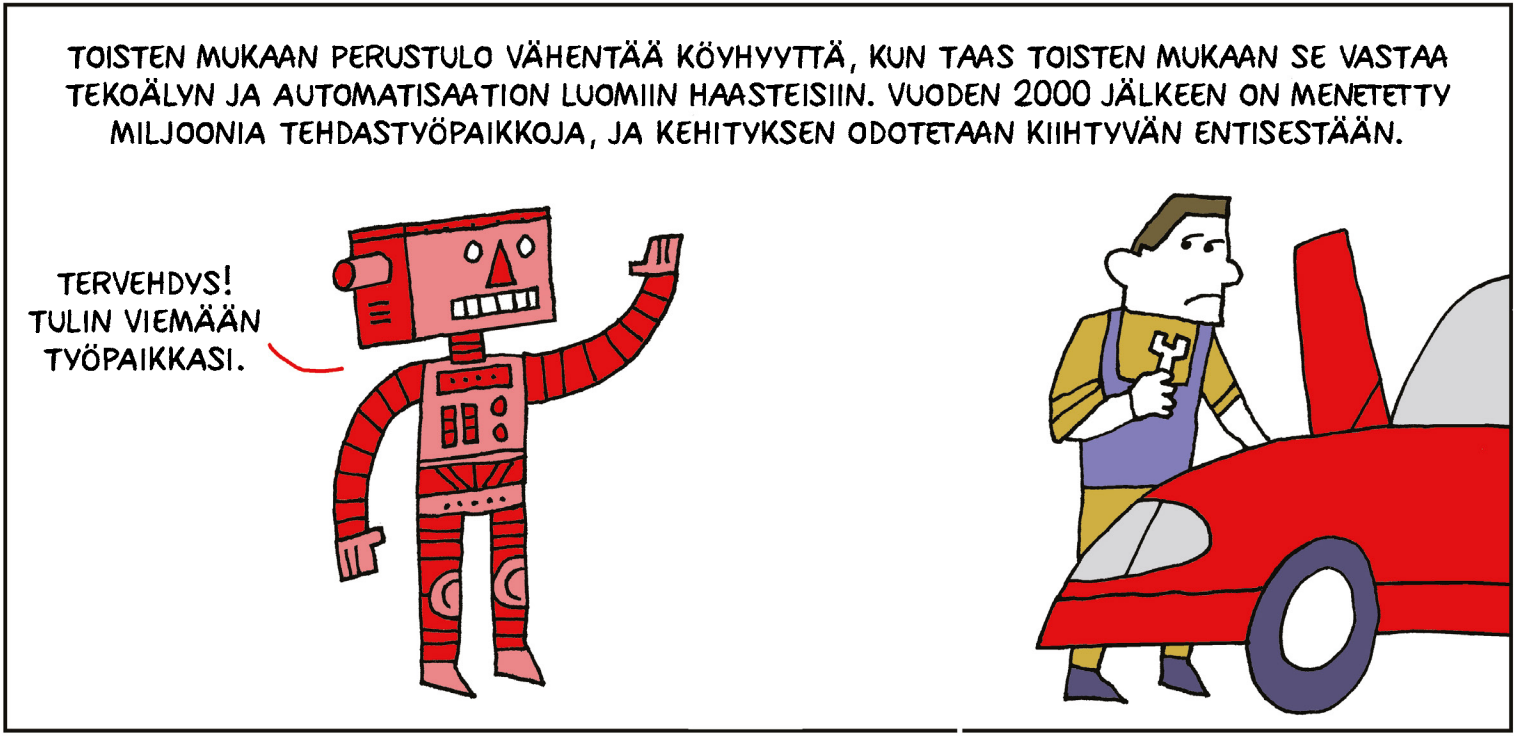
TOISTEN MUKAAN PERUSTULO VÄHENTÄÄ KÖYHYYTTÄ, KUN TAAS TOISTEN MUKAAN SE VASTAA TEKOÄLYN JA AUTOMATISAATION LUOMIIN HAASTEISIIN. VUODEN 2000 JÄLKEEN ON MENETETTY MILJOONIA TEHDASTYÖPAIKKOJA, JA KEHITYKSEN ODOTETAAN KIIHTYVÄN ENTISESTÄÄN.
TERVEHDYS! TULIN VIEMÄÄN TYÖPAIKKASI.

PERUSTULON KAKSI KESKEISINTÄ VASTA-ARGUMENTTIA OVAT: SE ON TUHOTTOMAN KALLIS JA VÄHENTÄÄ TYÖHALUJA.

VOIKO PERUSTULO TOIMIA? VIIMEISTEN VIIDEN VUOSIKYMMENEN AIKANA ON TEHTY USEITA TUTKIMUKSIA, MUTTA TULOKSET OVAT JÄÄNEET AVOIMIKSI.

VUONNA 2018 SUOMEN KELA KÄYNNISTI HANKKEEN, JOSSA MAKSETTIIN 560 EUROA KUUSSA NOIN 2 000 IHMISELLE, JOTKA OLIVAT AIEMMIN SAANEET TYÖMARKKINATUKEA.

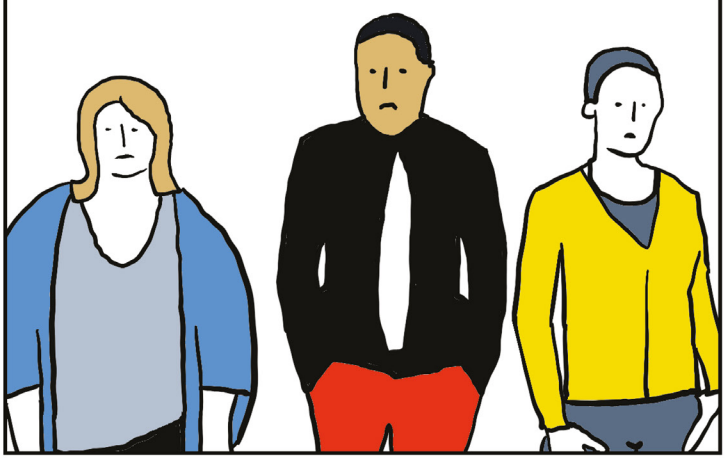

TUTKIJAT HAVAITSIVAT, ETTEI SAATU TULO JUURI VAIKUTTANUT TYÖLLISYYSASTEESEEN MUTTA IHMISTEN HYVINVOINTIA SE KOHENSI.

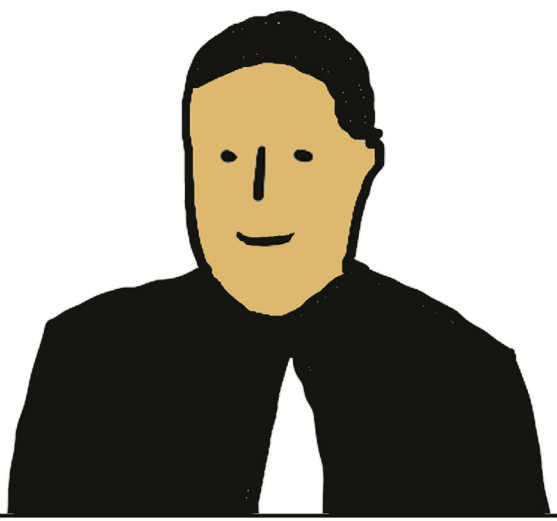

PERUSTULON SAAJAT ARVIOIVAT HYVINVOINTINSA PAREMMAKSI KUIN VERTAILURYHMÄN JÄSENET: SAAJISTA 55 PROSENTTIA SANOI TERVEYDENTILANSA OLEVAN HYVÄ TAI ERITTÄIN HYVÄ.

KÖYHYYS-

RAJA

IHMISTEN HYVINVOINTI KOHENTUU, KUN HEIDÄN TALOUTENSA TURVATAAN. TURVALLISUUDENTUNNE LISÄÄ HYVINVOINTIA – TÄMÄ ON HAVAITTU MUISSAKIN MAISSA, EI PELKÄSTÄÄN SUOMEN KOKEILUSSA.

MINNA YLIKÄNNÖ, TUTKIMUKSEN JOHTAJA

TUTKIMUSTULOKSISTA PALJASTUI MUUTAKIN KIINNOSTAVAA. PERUSTULON SAAJAT PITIVÄT TOIMEENTULOTURVAJÄRJESTELMÄÄ VÄHEMMÄN BYROKRAATTISENA KUIN AIEMMIN...

JA HE LUOTTIVAT ENEMMÄN VIRANOMAISIIN, MUIHIN IHMISIIN JA TYÖLLISTYMISMAHDOLLISUUKSIINSA.

PERUSTULON SAAJILLA OLI VÄHEMMÄN STRESSIOIREITA SEKÄ KESKITTYMISVAIKEUKSIA JA TERVEYSONGELMIA KUIN VERROKKIRYHMÄLLÄ. LISÄKSI HE SUHTAUTUIVAT LUOTTAVAISEMMIN TULEVAISUUTEEN JA YHTEISKUNNALLISIIN VAIKUTUSMAHDOLLISUUKSIINSA.

LISÄÄ TIETOA PERUSTULON VAIKUTUKSISTA ON SAATU KANADAN MINCOME-KOKEILUSTA.
KANADA

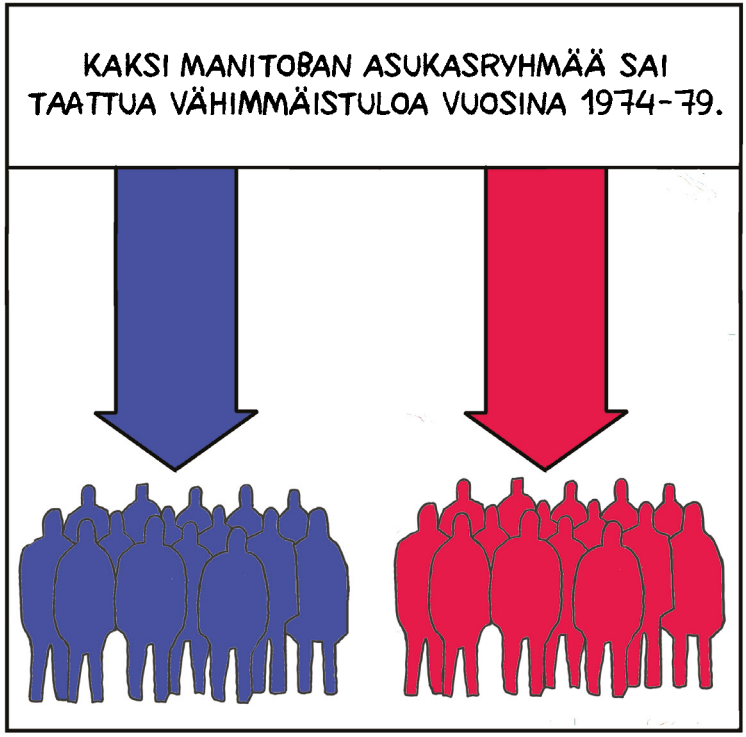
KAKSI MANITOBAN ASUKASRYHMÄÄ SAI TAATTUA VÄHIMMÄISTULOA VUOSINA 1974-79.

KOKEILUSSA PYRITTIIN SELVITTÄMÄÄN, MILLAISIA YHTEISKUNNALLISIA VAIKUTUKSIA ON VASTIKKEETTOMALLA VUOTUISELLA VÄHIMMÄISTULOLLA.
NAURETTAVA AJATUS.

VOISIKO TÄLLAINEN TUKI KANNUSTAA VASTAANOTTAJIA JÄTTÄYTYMÄÄN TYÖELÄMÄN ULKOPUOLELLE? MISSÄ MÄÄRIN NIIN TAPAHTUISI?
TIETENKÄÄN IHMISET EIVÄT MENE TÖIHIN, JOS HEILLE MAKSETAAN LAISKOTTELUSTA.

KUN TIEDONKERUU OLI SAATU VALMIIKSI VUONNA 1978, KIINNOSTUS PERUSTULOA KOHTAAN OLI HUVENNUT, JA KANADAN HALLITUS PERUUTTI HANKKEEN, ENNEN KUIN AINEISTOA OLI ANALYSOITU.
TIESIN, ETTEI SE TOIMISI.

MUTTA KUN TALOUSTIETEILIJÄT PEREHTYIVÄT AINEISTOON 1980-LUVULLA, HE HAVAITSIVAT, ETTÄ SIVUTULONHANKKIJAT TYÖSKENTELIVÄT VÄHEMMÄN, KUN TAAS PÄÄTULONHANKKIJOIDEN KÄYTÖS EI JUURI MUUTTUNUT.
ODOTAS... MITÄ TUO TARKOITTAA?

VUONNA 2011 MANITOBAN YLIOPISTON TUTKIJA EVELYN FORGET VERTAILI HAVAINTOJA TERVEYSTIETOIHIN LÖYTÄÄKSEEN SYYN. HÄN HAVAITSI, ETTÄ ERITYISESTI KAKSI RYHMÄÄ TEKI VÄHEMMÄN TYÖTÄ: PERHEENÄIDIT JA NUORET MIEHET.

PERHEENÄIDIT OLIVAT KAUEMMIN POISSA TÖISTÄ SYNNYTYKSEN JÄLKEEN. TUEN AVULLA HE KUSTANSIVAT ITSELLEEN PITEMMÄN ÄITIYSVAPAAN.

JA NUORET MIEHET...
HE TIETENKIN LAISKOTTELIVAT JA RYYPPÄSIVÄT JA LUSMUILIVAT JA SITÄ RATAA. VIHELIÄISET VETELYKSET!

EI SENTÄÄN.
TOTESIMME, ETTÄ DAUPHINISSA SUORITETTIIN HUOMATTAVASTI ENEMMÄN TOISEN ASTEEN PÄÄTTÖTUTKINTOJA KUIN SAMAAN AIKAAN MUUALLA MANITOBAN MAASEUDULLA.
EVELYN FORGET

TÄMÄ ON HYVÄ ASIA, ELLEI PIDÄ VÄESTÖN KOULUTUSTA HUONONA ASIANA. USEIMMAT TUTKIMUKSEN KOMMENTOIJAT OLETTIVAT TYÖNTEON VÄHENNEEN, VAIKKA VAIKUTUS SINÄNSÄ OLISI KUINKA HEIKKO TAHANSA.

USEIMPIEN IHMISTEN ON VAIKEA KUVITELLA YHTEISKUNTAA, JOSSA EI TEHDÄ TYÖTÄ. TYÖ HALLITSEE ARKIELÄMÄÄ KIINTEÄMMIN KUIN KOSKAAN LÄHIHISTORIASSA.

BRITANNIASSA VAIKEASTIKIN VAMMAISTEN SOSIAALITUKIASIAKKAIDEN EDELLYTETÄÄN HAKEVAN TÖITÄ.

NYKYÄÄN TYÖ ON ENTISTÄ EPÄVARMEMPAA: YHÄ ENEMMÄN NOLLATUNTI- JA PÄTKÄTYÖSOPIMUKSIA, YHÄ ENEMMÄN ITSENSÄ TYÖLLISTÄJIÄ, JOIDEN TULOT OVAT SATUNNAISIA.

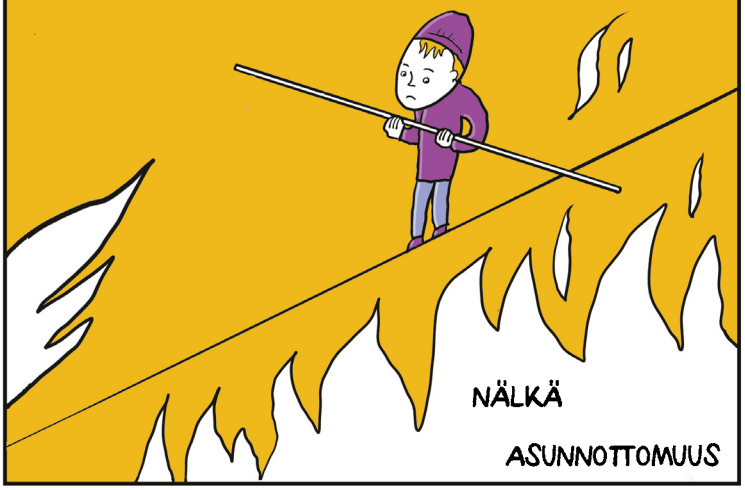

PAITSI ETTÄ TYÖPAIKAT OVAT EPÄVARMOJA JA HAASTEELLISIA, MYÖS IHMISTEN KESKEISET ELÄMÄNTEHTÄVÄT KÄRSIVÄT. TYÖNTEKIJÖILLÄ EI OLE AIKAA EIKÄ VOIMIA LASTENKASVATUKSEEN EIKÄ IÄKKÄIDEN SUKULAISTEN HOITOON.

OLEN KERTA KAIKKIAAN RÄTTIVÄSYNYT, KUN PÄÄSEN TÖISTÄ.

PERUSTULON AVULLA EHTISIN OLLA ENEMMÄN LASTENI KANSSA JA HUOLEHTIA IKÄÄNTYVISTÄ VANHEMMISTANI. NÄMÄKIN OVAT TYÖTÄ, MUTTA KOSKA NE OVAT PERINTEISESTI KUULUNEET NAISILLE, NIITÄ EI ARVOSTETA EIKÄ NIISTÄ MAKSETA.

JOS KUITENKIN EHDOTETAAN, ETTÄ IHMISTEN PITÄISI TEHDÄ TYÖTÄ VÄHEMMÄN TAI UUDELLA TAVOIN, SE HERÄTTÄÄ YLEENSÄ MORAALISTA NÄRKÄSTYSTÄ.

PERUSTULON AVULLA SUURELLE OSALLE VÄESTÖÄ MAKSETTAISIIN PELKÄSTÄ OLEMASSAOLOSTA. AINEELLISET TARPEET TYYDYTETÄÄN, MUTTA HENKI NÄIVETTYY.

SYNTYISI JYRKKÄ JAKOLINJA TYÖSSÄKÄYVIEN JA PERUSTULON VARASSA ELÄVIEN VÄLILLE. TÄMÄN LOISIVAN JOUTOVÄEN ELÄMÄSSÄ EI OLISI TARKOITUSTA EIKÄ JÄRJESTYSTÄ.

PERUSTELUN LÄHTÖKOHTANA ON KUITENKIN KATTEETON OLETUS, ETTEI KÖYHILLÄ OLE TARMOA, KUNNIANHIMOA EIKÄ JÄRKEÄ EIKÄ HEITÄ KIINNOSTA TAVOITELLA PAREMPAA ELÄMÄÄ.
TUO ON PÖTYPUHETTA.

JOS IHMISET VAPAUTUISIVAT MATALAPALKKAISISTA, TOIVOTTOMISTA TYÖPAIKOISTA, EIVÄTKÖ HE ETSISI TYYDYTTÄVÄMPÄÄ TEKEMISTÄ, JOKA VOISI SYNNYTTÄÄ RAHAA JA VAUHDITTAA TALOUTTA?
PERUSTAN YHTYEEN.

TÄMÄ HAITTAISI TYÖNANTAJIA, JOTKA TARVITSEVAT OSA-AIKAISTA VÄKEÄ, PÄTKÄTYÖ- JA NOLLATUNTISOPIMUKSIA, SEKÄ PALVELUTALOUDEN ALUSTOJA, KUTEN UBERIA JA DELIVEROOTA.
TÄSSÄ TILAUKSENNE.

SELLAISTEN YRITYSTEN PITÄISI SILTI HUOLEHTIA TYÖNTEKIJÖISTÄÄN. PIENIPALKKAISEN TYÖN EPÄVARMUUS MAKSAA IHMISHENKIÄ.
ESIMERKIKSI VUONNA 2020 KORONAVIRUSEPIDEMIAN RIEHUESSA UBER-KULJETTAJA KUOLI VIRUSTARTUNTAAN, KUN HÄN YRITTI SALATA SAIRAUTENSA VUOKRANANTAJALTA, JOTTEI SAISI HÄÄTÖÄ.
RAJESH JAYASEELAN OLI 44-VUOTIAS PERHEENISÄ, JOLLA OLI KAKSI LASTA. HÄN OLI NÄHNYT VUOKRA-ASUNNOSSAAN NÄLKÄÄ USEITA PÄIVIÄ.
HÄN KERTOI VAIMOLLEEN PUHELIMITSE, ETTEI HÄN HALUNNUT POISTUA HUONEESTAAN, KOSKA MUUT ASUKKAAT SAATTAISIVAT HUOMATA HÄNEN SAANEEN VIRUKSEN, JA HÄNET HÄÄDETTÄISIIN.

RAJESH JAYASEELAN KUULUI NIIN KUTSUTTUUN PREKARIAATTIIN: YHTEISKUNTARYHMÄÄN, JOLLA EI OLE JUURI LAINKAAN TYÖSUHDETURVAA EIKÄ -OIKEUKSIA.
PAINU TIEHESI, JOS EI KELPAA.

PITÄÄ PAIKKANSA. EI PALKALLISIA VAPAAPÄIVIÄ EIKÄ SAIRAUSLOMAA, EI TOIVOA JÄRKEVÄSTÄ ELÄKKEESTÄ.

NYKYÄÄN JO MILJOONAT ELÄVÄT LÄHES SIETÄMÄTTÖMÄSSÄ TILANTEESSA, TIETÄEN ETTÄ YKSIKIN SAIRASTUMINEN, ONNETTOMUUS TAI EREHDYS SAATTAA SYÖSTÄ HEIDÄT TALOUDELLISEEN KURIMUKSEEN TAI JOPA VIEDÄ HEIDÄN HENKENSÄ.
KÖYHYYSRAJA

VAIKKA TYÖNTEKIJÄLLÄ TEORIASSA OLISI PYSYVÄ TYÖSOPIMUS JA HYVÄT EDUT, SAATTAVAT TEKNIIKKA JA NOPEASTI VAIHTUVAT OSAAMISVAATIMUKSET KÄYTÄNNÖSSÄ TEHDÄ HEIDÄN AMMATISTAAN TAI KOKONAISESTA TEOLLISUUDENALASTA TURHAN.
ROSKAT

MITÄ MIELTÄ ON SIVILISAATIOSSA, JOS YHTEISKUNTAA EI VOIDA JÄRJESTÄÄ NIIN, ETTÄ KAIKILLA ON REILUT MAHDOLLISUUDET HYVÄÄN ELÄMÄNLAATUUN?

PYSTYN PAREMPAANKIN.

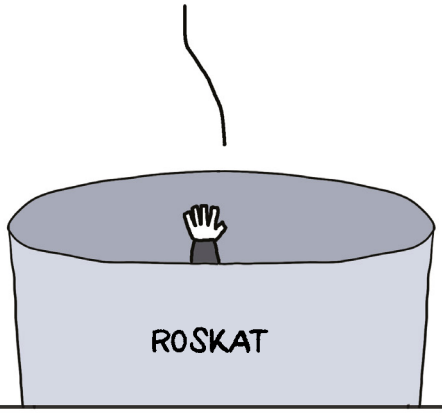

PERUSTULO VOISI TOIMIA YHTEISKUNNAN KIVIJALKANA, JOKA LIEVITTÄISI KÖYHYYTTÄ JA VARMISTAISI, ETTÄ KAIKKI VOIVAT HANKKIA LISÄKOULUTUSTA JA UUSIA TAITOJA JA OPPIA KOKO ELINIKÄNSÄ KÄRSIMÄTTÄ TALOUDELLISESTI.

TAI JÄÄDÄ KOTIIN HUOLEHTIMAAN PERHEESTÄ, PERUSTAA YRITYKSEN, LUODA TAIDETTA TAI MUSIIKKIA. JOKAINEN SAISI VALITA ITSE.

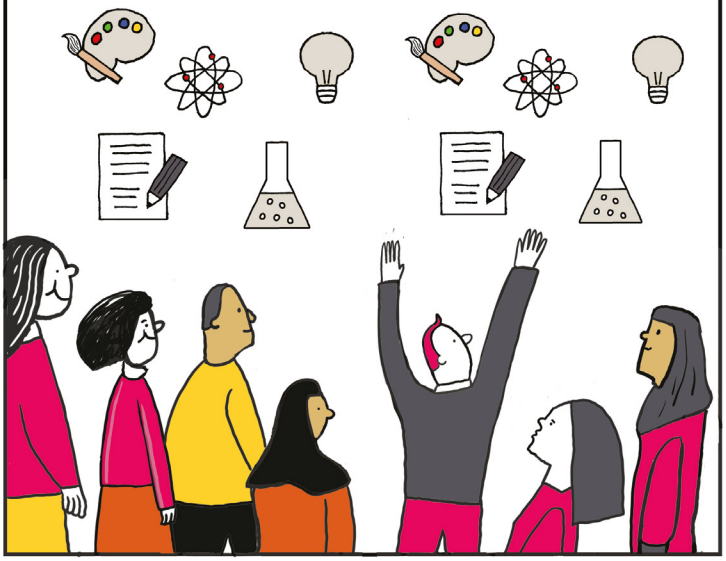

JOTKUT TIETENKIN VASTUSTAVAT TÄTÄ. MEIDÄN ON VOITETTAVA ENNAKKOLUULOMME VASTIKKEETONTA RAHANJAKOA KOHTAAN. MEIDÄN OLISI NÄHTÄVÄ, MIHIN PERUSTULO PYSTYY...

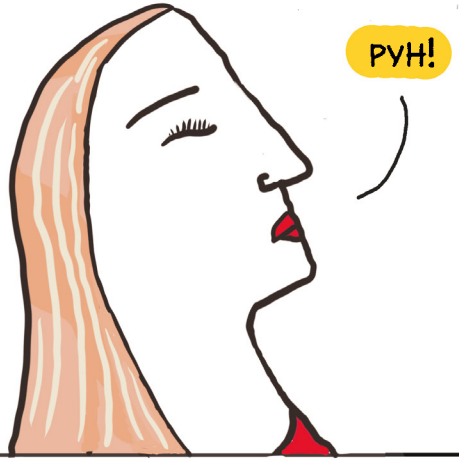

VAPAUTTAMAAN IHMISET VAPAAN MARKKINATALOUDEN RAAOISTA ÄÄRI-ILMIÖISTÄ MUTTA SÄILYTTÄMÄÄN KAPITALISMIN HYVÄT PUOLET.
HYVINVOINNIN KUKKEAT KUNNAAT
VELKA

ENÄÄ EI OLISI KOULUTTAMATONTA TYÖVOIMAVARANTOA, JOKA JOUTUISI NIELEMÄÄN MATALAT PALKAT JA PITKÄT TYÖPÄIVÄT.
€
£

KUTEN VOI ODOTTAA, MONET SUURYRITYKSET VASTUSTAVAT ANKARASTI SITÄ, ETTÄ KÖYHYYTTÄ KOETETTAISIIN VÄHENTÄÄ TÄLLÄ KEINOIN.
RAHAA EI KERTA KAIKKIAAN VOIDA JAKAA ILMAISEKSI.

SAMAT IHMISET EIVÄT NAPISSEET ILMAISESTA RAHASTA, KUN SIJOITUSALALLE JAETTIIN MILJOONIEN EDESTÄ VERONMAKSAJIEN RAHOITTAMIA TUKIAISIA VUODEN 2008 TALOUSKRIISIN JÄLKEEN.
BANK

SAMA TOISTUI KORONAVIRUSPANDEMIAN AIHEUTTAMAN TALOUSROMAHDUKSEN AIKAAN. VAIKUTTAA SILTÄ, ETTÄ NYKYKAPITALISMI KYKENEE SELVIYTYMÄÄN AINOASTAAN OTTAMALLA SÄÄNNÖLLISIÄ RAHA-AVUSTUKSIA VALTIOVALLALTA...

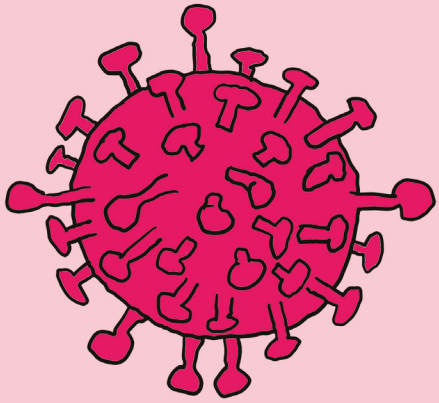

TULOKSENA ON LAAJAMITTAINEN TAPPIOIDEN SOSIALISOINTI SEKÄ YKSITYISTÄMINEN. ON VAIKEA YMMÄRTÄÄ, KUINKA TÄLLAISTA JÄRJESTELMÄÄ VOIDAAN PUOLUSTAA, VARSINKIN KUN USEAT NÄISTÄ SUURYHTIÖISTÄ EIVÄT MAKSA VEROJA PALJONKAAN TAI LAINKAAN.

VUONNA 2018 OXFAMIN SELVITYS OSOITTI, ETTÄ MAAILMAN 26 RIKKAIMMAN MILJARDÖÖRIN VARALLISUUS VASTASI SUURUUDELTAAN 3,8 MILJARDIN KÖYHIMMÄN VARALLISUUTTA.

OXFAMIN MUKAAN YLI 2 200 MILJARDÖÖRIN VARALLISUUS KASVOI VUONNA 2018 KAIKKIAAN 900 MILJARDIA DOLLARIA ELI 2,5 MILJARDIA DOLLARIA PÄIVÄSSÄ.

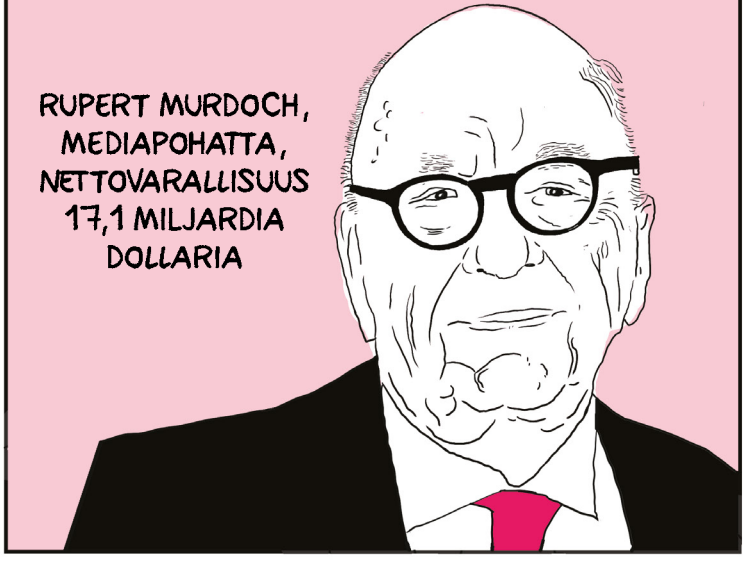

LISÄKSI RAPORTTI TOTESI, ETTÄ TULOEROJEN KASVU VAIKEUTTAA KÖYHYYDEN TORJUNTAA JA YHDEN PROSENTIN VARALLISUUSVEROLLA VOITAISIIN KERÄTÄ NOIN 325 MILJARDIA PUNTAA...
JEFF BEZOS, AMAZONIN PERUSTAJA JA TOIMITUSJOHTAJA, NETTOVARALLISUUS 161,4 MILJARDIA DOLLARIA.

NIIN PALJON, ETTÄ KAIKKI MAAILMAN LAPSET PÄÄSISIVÄT KOULUUN JA KOHENTUNEEN TERVEYDENHUOLLON AVULLA VOITAISIIN PELASTAA 3 MILJOONAA IHMISHENKEÄ.

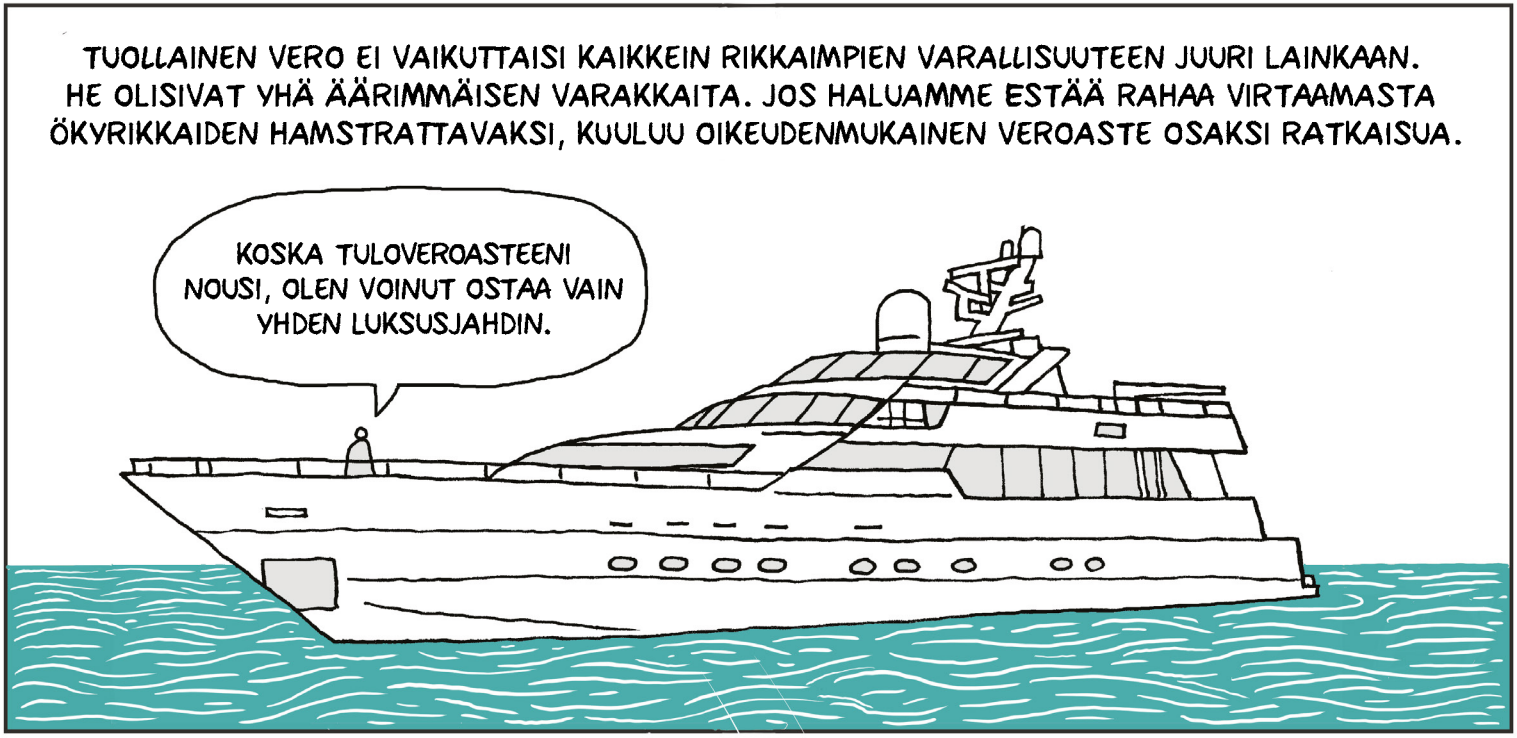
TUOLLAINEN VERO EI VAIKUTTAISI KAIKKEIN RIKKAIMPIEN VARALLISUUTEEN JUURI LAINKAAN. HE OLISIVAT YHÄ ÄÄRIMMÄISEN VARAKKAITA. JOS HALUAMME ESTÄÄ RAHAA VIRTAAMASTA ÖKYRIKKAIDEN HAMSTRATTAVAKSI, KUULUU OIKEUDENMUKAINEN VEROASTE OSAKSI RATKAISUA.
KOSKA TULOVEROASTEENI NOUSI, OLEN VOINUT OSTAA VAIN YHDEN LUKSUSJAHDIN.

YHTEISKUNNAN ON LAKKAUTETTAVA MILJARDÖÖRILUOKKA. MONET HEISTÄ EIVÄT PYSTYISI TUHLAAMAAN KAIKKIA RAHOJAAN, VAIKKA SAISIVAT 10 ELÄMÄÄ.

PERUSTULO LIEVENTÄISI EPÄTASA-ARVOA JA KASVATTAISI KESKILUOKKAA. KAIKILLE RIITTÄISI, JOS MUUTAMAT EIVÄT HAMSTRAISI VARALLISUUTTA.

POHJIMMILTAAN KYSYMYS ON MORAALISTA. JOS MEILLÄ ON PERIAATTEITA, JA USKOMME, ETTÄ IHMISKUNTA VOI VAIKUTTAA OMAAN KOHTALOONSA, MEIDÄN ON TEHTÄVÄ LOPPU KÖYHYYDESTÄ JA MUUSTA TURHASTA KÄRSIMYKSESTÄ.

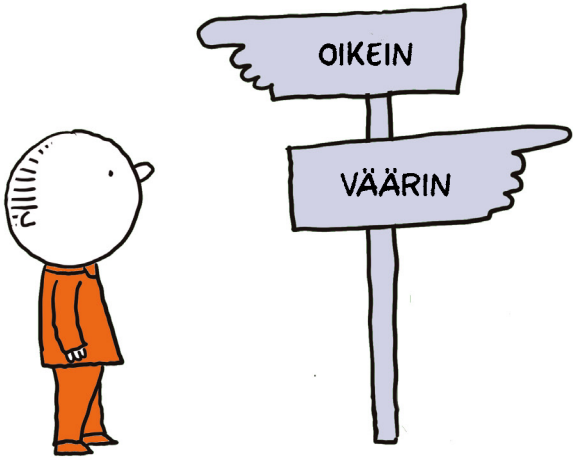

NYKYMAAILMASSA ON AIVAN SELVÄÄ, ETTEI KENENKÄÄN PITÄISI JÄÄDÄ VAILLE TERVEYDENHUOLTOA, KOULUTUSTA EIKÄ RAVINTOA. SILTI MONET JÄÄVÄT, JA ON MEIDÄN HÄPEÄMME, ETTÄ SALLIMME NIIN TAPAHTUA.

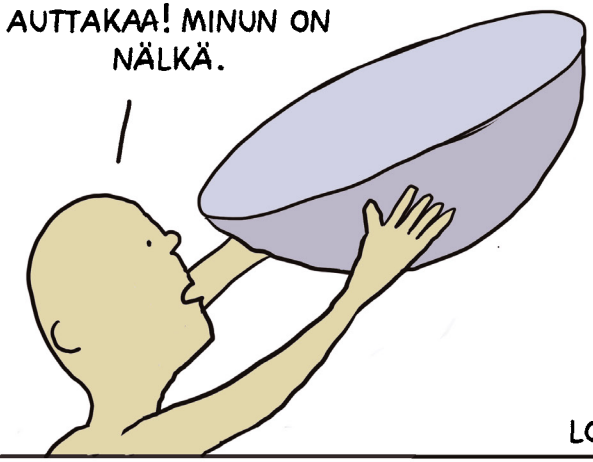

LOPPU.

MARIA BJÖRKLUND

SINÄ VOIT MUUTTAA ASIOTA

EI TARVITSE OLLA POLIITIKKO TAI KOODARI, JOTTA VOISI LUODA SOSIAALISIA INNOVAATIOITA. MONET NIISTÄ OVAT MUUTOKSIA SIINÄ, MITEN IHMISET AJATTELEVAT TAI TOIMIVAT YHDESSÄ. TÄLLAISIA MUUTOKSIA VOI SYNNYTTÄÄ KUKA TAHANSA. VOIT PYRKIÄ VAIKUTTAMAAN SYVÄSTI PIENEN PAIKALLISEN IHMISRYHMÄN ELÄMÄÄN TAI MULLISTAMAAN KOKO JÄRJESTELMÄN.

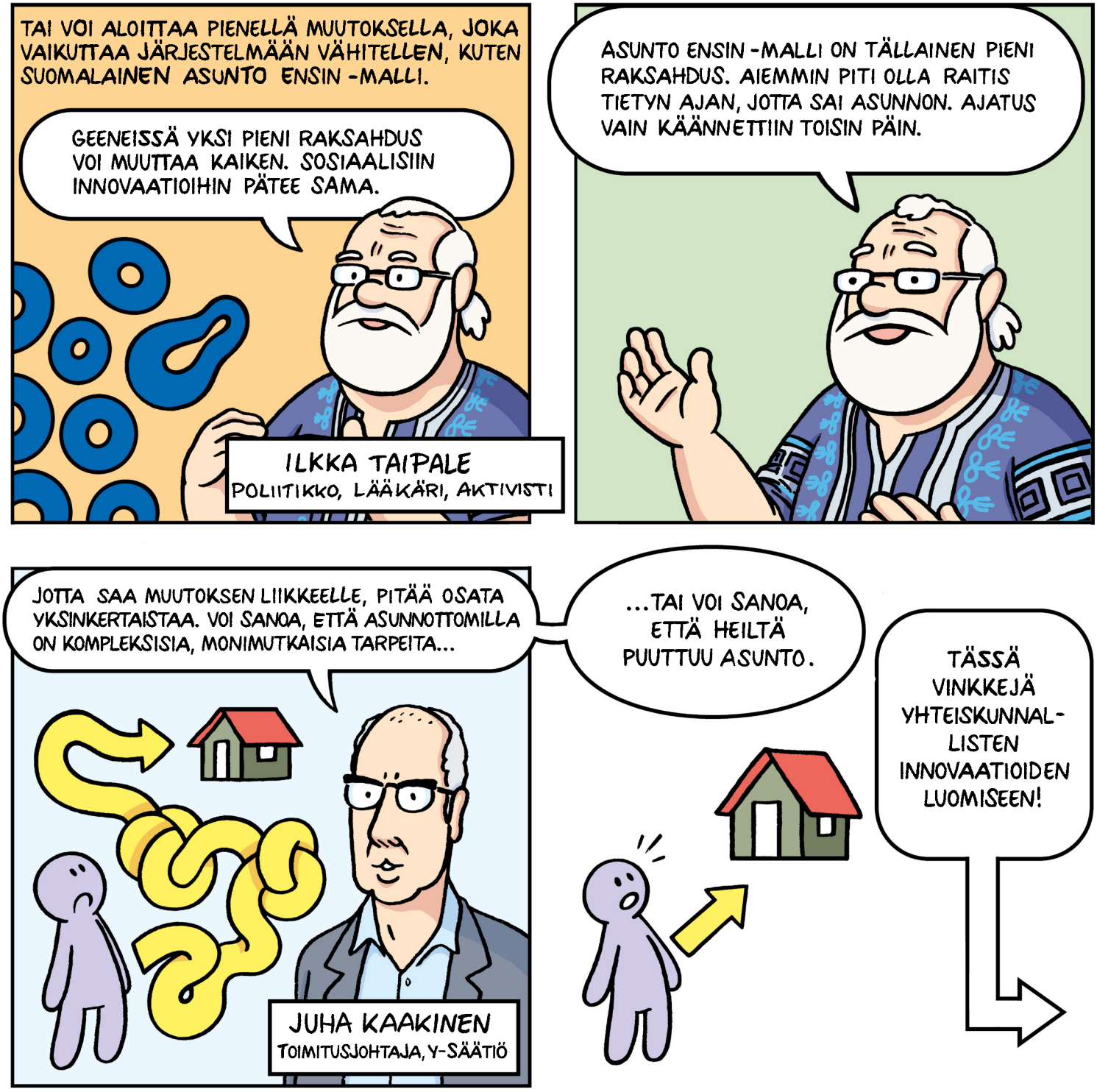
TAI VOI ALOITTAA PIENELLÄ MUUTOKSELLA, JOKA VAIKUTTAA JÄRJESTELMÄÄN VÄHITELLEN, KUTEN SUOMALAINEN ASUNTO ENSIN -MALLI.
GEENEISSÄ YKSI PIENI RAKSAHDUS VOI MUUTTAA KAIKEN. SOSIAALISIIN INNOVAATIOIHIN PÄTEE SAMA.
ILKKA TAIPALE
POLIITIKKO, LÄÄKÄRI, AKTIVISTI
ASUNTO ENSIN -MALLI ON TÄLLAINEN PIENI RAKSAHDUS. AIEMMIN PITI OLLA RAITIS TIETYN AJAN, JOTTA SAI ASUNNON. AJATUS VAIN KÄÄNNETTIIN TOISIN PÄIN.
JOTTA SAA MUUTOKSEN LIIKKEELLE, PITÄÄ OSATA YKSINKERTAISTAA. VOI SANOA, ETTÄ ASUNNOTTOMILLA ON KOMPLEKSISIA, MONIMUTKAISIA TARPEITA...
JUHA KAAKINEN
TOIMITUSJOHTAJA, Y-SÄÄTIÖ
...TAI VOI SANOA, ETTÄ HEILTÄ PUUTTUU ASUNTO.
TÄSSÄ VINKKEJÄ YHTEISKUNNALLISTEN INNOVAATIOIDEN LUOMISEEN!

1. VAHVISTA IHMISTEN OSALLISUUTTA.

ONNISTUT PARHAITEN, JOS VOIT AUTTAA IHMISET KOHENTAMAAN ITSE ELÄMÄÄNSÄ OMILLA EHDOILLAAN.

ESIMERKKI: PERTIN VALINTA

SAMI HELLE SOITTI KARI AALLON, TONI VÄLITALON JA PERTTI KURIKAN KANSSA PUNKYHTYEESSÄ PERTTI KURIKAN NIMIPÄIVÄT. HE TAPASIVAT LYHTY RY:N MUSIIKKITYÖPAJASSA, JOKA OLI TARKOITETTU KEHITYSVAMMAISILLE.

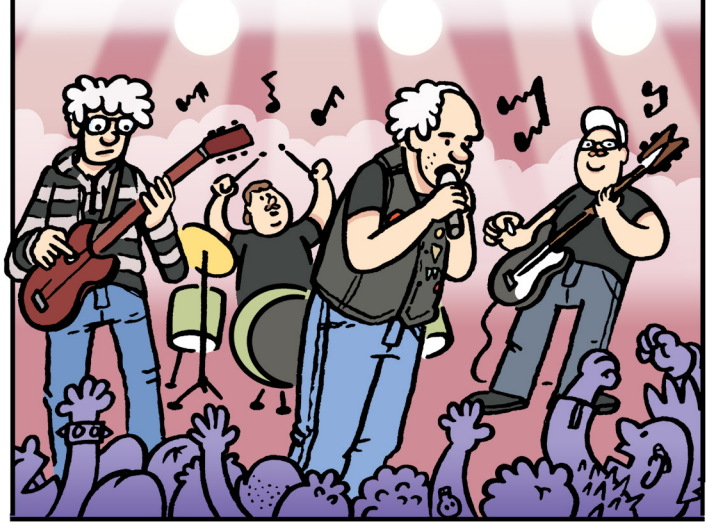

VUONNA 2016 PERTILLÄ OLI YHTYEELLE YLLÄTTÄVIÄ UUTISIA.

OLI KEKSITTÄVÄ JOTAKIN UUTTA.

YHTYEEN OHJAAJAT HEINI JA TEUKKA MERKKINIEMI JA KALLE PAJAMAA AUTTOIVAT TÄYTTÄMÄÄN PAPERIT JA LÖYTÄMÄÄN LIIKETILAN.

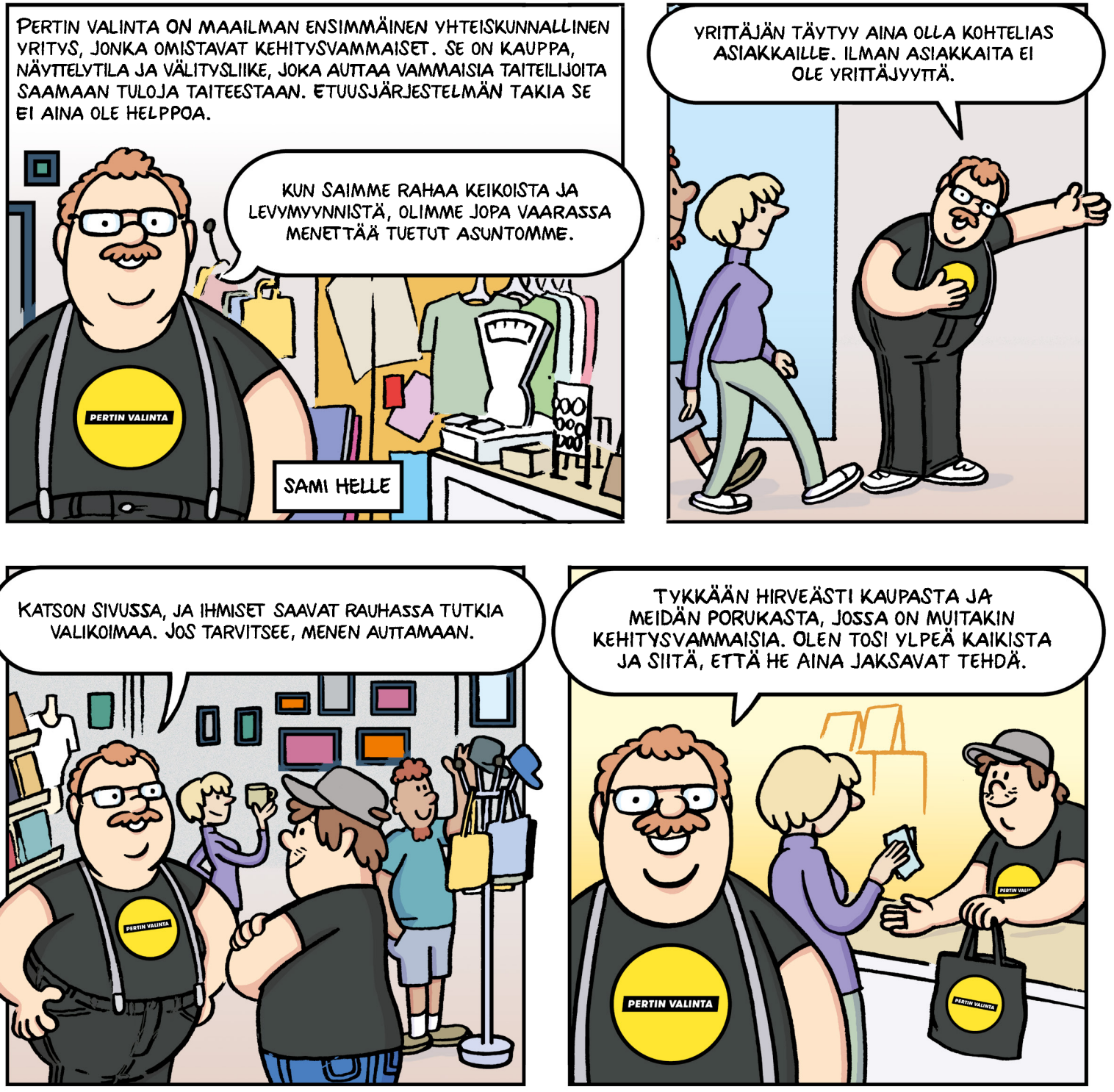
PERTIN VALINTA ON MAAILMAN ENSIMMÄINEN YHTEISKUNNALLINEN YRITYS, JONKA OMISTAVAT KEHITYSVAMMAISET. SE ON KAUPPA, NÄYTTELYTILA JA VÄLITYSLIIKE, JOKA AUTTAA VAMMAISIA TAITEILIJOITA SAAMAAN TULOJA TAITEESTAAN. ETUUSJÄRJESTELMÄN TAKIA SE EI AINA OLE HELPPOA.
KUN SAIMME RAHAA KEIKOISTA JA LEVYMYYNNISTÄ, OLIMME JOPA VAARASSA MENETTÄÄ TUETUT ASUNTOMME.
PERTIN VALINTA
SAMI HELLE
YRITTÄJÄN TÄYTYY AINA OLLA KOHTELIAS ASIAKKAILLE. ILMAN ASIAKKAITA EI OLE YRITTÄJYYTTÄ.
KATSON SIVUSSA, JA IHMISET SAAVAT RAUHASSA TUTKIA VALIKOIMAA. JOS TARVITSEE, MENEN AUTTAMAAN.
PERTIN VALINTA
TYKKÄÄN HIRVEÄSTI KAUPASTA JA MEIDÄN PORUKASTA, JOSSA ON MUITAKIN KEHITYSVAMMAISIA. OLEN TOSI YLPEÄ KAIKISTA JA SIITÄ, ETTÄ HE AINA JAKSAVAT TEHDÄ.
PERTIN VALINTA

PERTIN VALINTA ON VIENYT NEW YORKIIN JA LONTOOSEEN VIRTUAALISEN TAIDENÄYTTELYN INSIDE OUTSIDE FINLAND SEKÄ PERTIN TOISEN MINÄN KALEVI HELVETIN ESITYKSIÄ.
RUTTO! RUTTO TULEE JA TAPPAA TEIDÄT KAIKKI JA TE JOUDUTTE HELVETTIIN!
TÄMÄ ON PARASTA TÄSSÄ HOMMASSA!
PERTIN VALINTA
OLEMME ROOLIMALLEJA. HALUAN NÄYTTÄÄ KAIKILLE KEHITYSVAMMAISILLE JA ERITYISRYHMIEN IHMISILLE, ETTÄ MEKIN VOIMME OLLA YRITTÄJIÄ.
HALUAN SANOA KAIKILLE ERITYISRYHMIEN KANSSA TYÖSKENTELEVILLE, ETTÄ TUKEKAA TYHMIÄ JA HULLUJAKIN IDEOITA. MIKÄÄN HYVISTÄ INNOVAATIOISTA EI TOIMI, JOS EMME TUE TOISIAMME JA PIDÄ TOISISTAMME HUOLTA.
PERTIN VALINTA

2. YHDISTELE YLLÄTTÄVIÄ AINEKSIA.

MAAILMA ON TÄYNNÄ LOISTAVIA OIVALLUKSIA. ASIOITA TÄYTYY VAIN YHDISTELLÄ LUOVASTI – KUTEN SYRJÄYTYMISVAARAAN JOUTUNEET NUORET JA SIRKUS.

ESIMERKKI: GALWAYN YHTEISÖSIRKUS

*IRLANTILAINEN KÄSITE: VÄLIVUOSI, JOLLA ON KOULUTUKSELLISIA TAVOITTEITA.

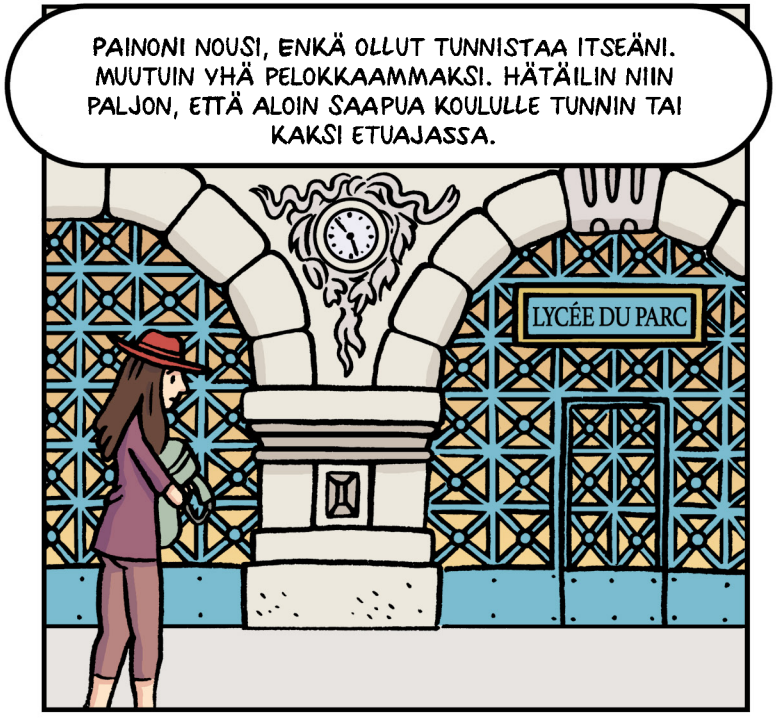

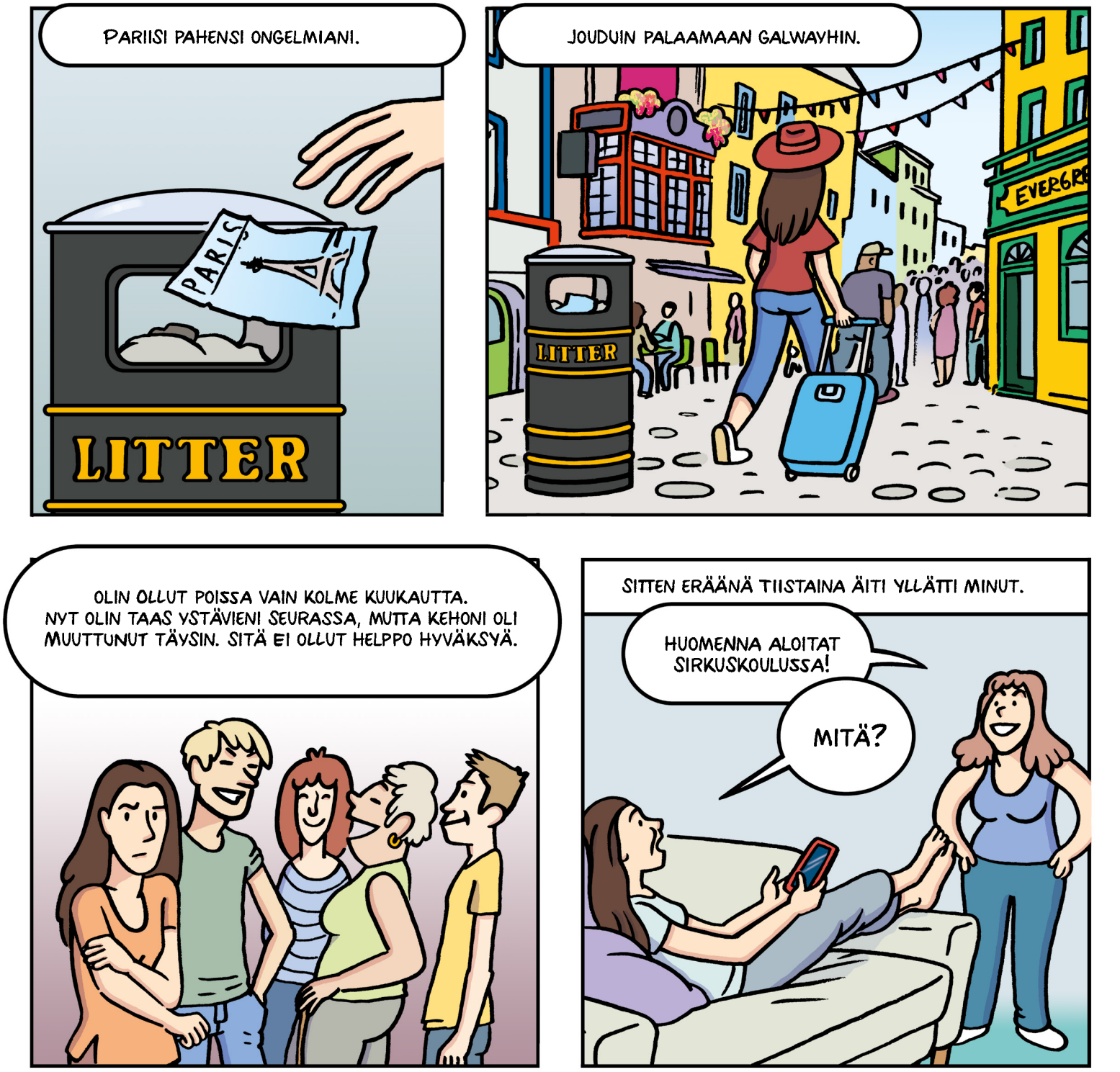
PARIISI PAHENSI ONGELMIANI.
PARIS
LITTER
JOUDUIN PALAAMAAN GALWAYHIN.
LITTER
OLIN OLLUT POISSA VAIN KOLME KUUKAUTTA. NYT OLIN TAAS YSTÄVIENI SEURASSA, MUTTA KEHONI OLI MUUTTUNUT TÄYSIN. SITÄ EI OLLUT HELPPO HYVÄKSYÄ.
SITTEN ERÄÄNÄ TIISTAINA ÄITI YLLÄTTI MINUT.
HUOMENNA ALOITAT SIRKUSKOULUSSA!
MITÄ?

GALWAYN YHTEISÖSIRKUS TUKEE SYRJÄYTYMISVAARAAN JOUTUNEITA JA HAAVOITTUVAISIA IHMISIÄ KEHITTÄMÄÄN ITSELUOTTAMUSTA JA SOSIAALISIA VALMIUKSIA. ENSI HETKESTÄ ALKAEN TIESIN, ETTÄ TÄSTÄ TULISI ELÄMÄNI TÄRKEIN ASIA. SIRKUKSESSA OPIN, ETTÄ:

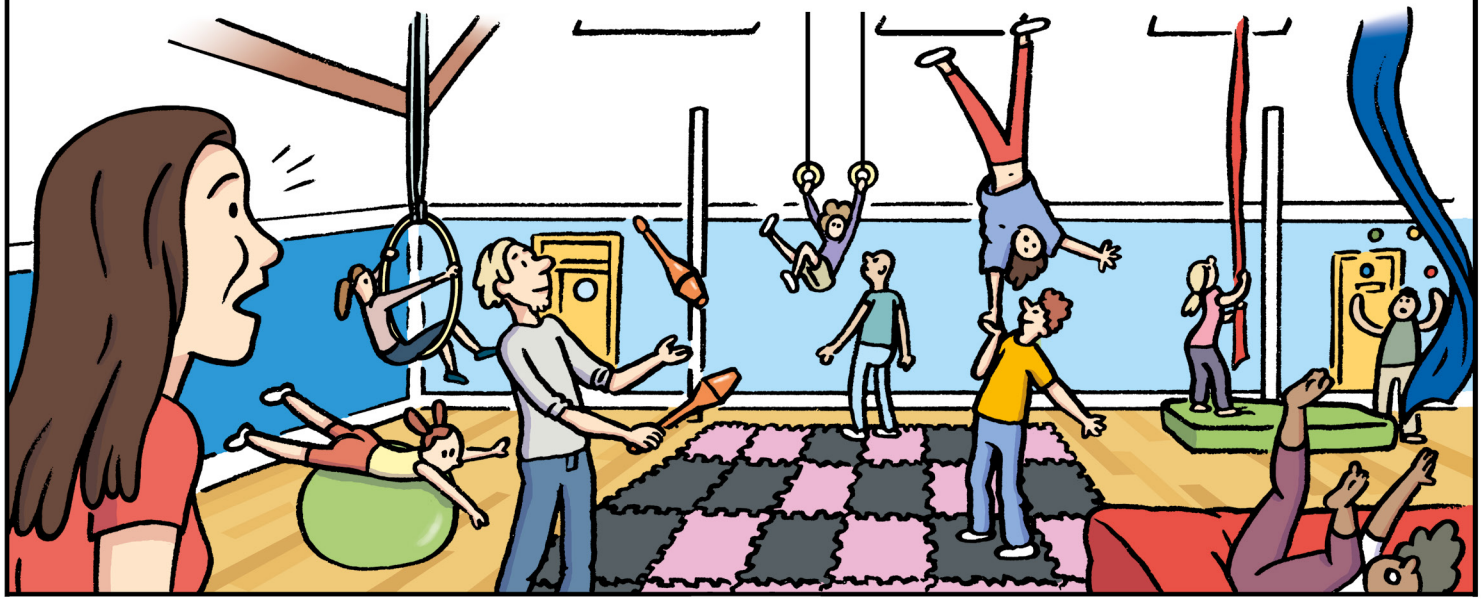

1. PERSOONALLISUUTENI ON MYÖNTEINEN ASIA.

PUHUN ROHKEASTI JA VAIKUTAN ERITTÄIN ITSEVARMALTA. SIRKUKSESSA TÄTÄ ARVOSTETAAN.

2. RYHMÄTYÖ JA KOMPROMISSIT

OLEN AINA OLLUT HUONO RYHMÄTYÖSSÄ. AKROBATIAKUMPPANINI ON AIVAN TOISENLAINEN KUIN MINÄ. OLEN OPPINUT TEKEMÄÄN KOMPROMISSEJA.

3. SINNIKKYYS

JONGLEERATESSA PALLOT TIPPUVAT YHÄ UUDESTAAN. NE PITÄÄ VAIN NOUKKIA YLÖS JA JATKAA. NYT OSAAN MENETELLÄ SAMOIN TILANTEISSA, JOIHIN ELÄMÄSSÄ JOUTUU.

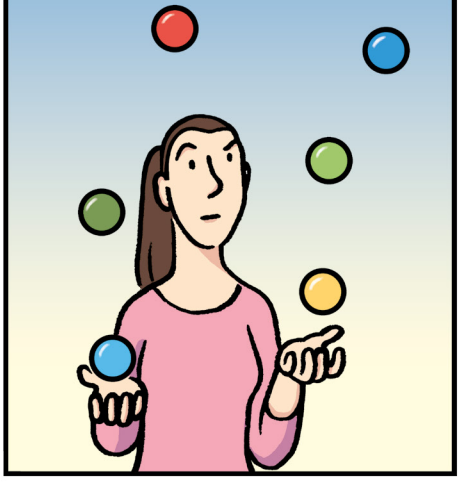

4. ONGELMANRATKAISU JA STRESSINHALLINTA

OLEN ALKANUT OPETTAA, JA SE ON TODELLA MAHTAVAA. OPETAN LAPSIA KÄVELEMÄÄN PUUJALOILLA, JA SIINÄ PITÄÄ OTTAA TURVALLISUUS HUOMIOON TODELLA MONELTA KANNALTA.

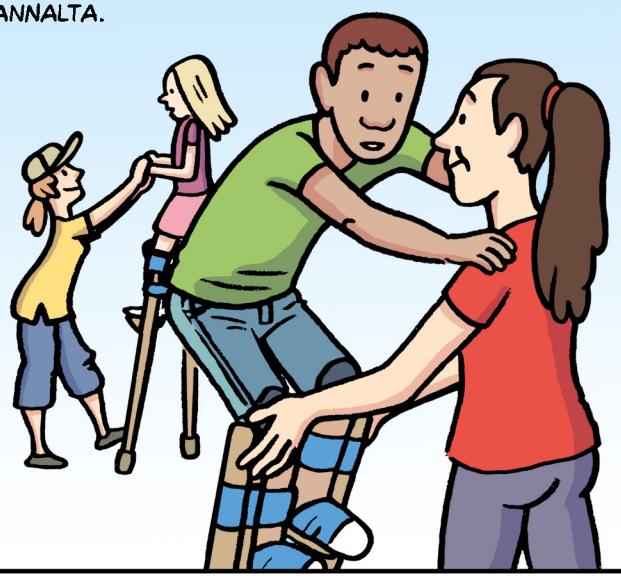

KERRAN HARJOITTELIMME PYHÄN PATRIKIN PÄIVÄN KULKUETTA VARTEN, JA YKSI LAPSISTA KAATUI OIKEIN KUNNOLLA.

OLIN POISSA TOLALTANI MUTTA ONNISTUIN PYSYTTELEMÄÄN TYYNENÄ ENKÄ PAHENTANUT TILANNETTA NÄYTTÄMÄLLÄ SÄIKÄHDYSTÄNI.

OPETUKSEN PÄÄTYTTYÄ JUOKSIN TOISTEN OPETTAJIEN LUO JA PURSKAHDIN ITKUUN. SE EI HAITANNUT, KOSKA LAPSELLA EI OLLUT AAVISTUSTAKAAN SIITÄ, MITÄ JUURI OLI SATTUNUT.

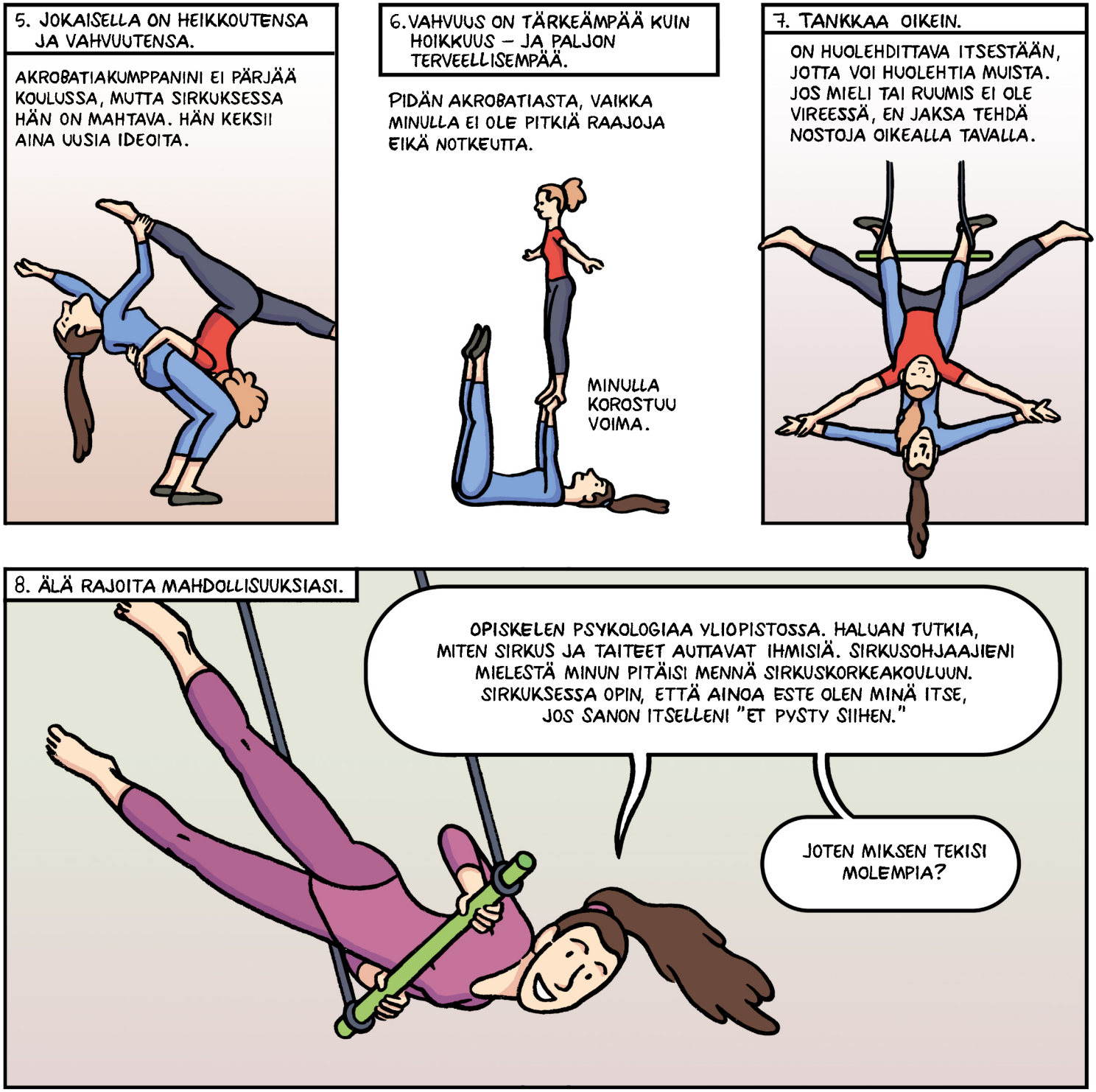
5. JOKAISELLA ON HEIKKOUTENSA JA VAHVUUTENSA.
AKROBATIAKUMPPANINI EI PÄRJÄÄ KOULUSSA, MUTTA SIRKUKSESSA HÄN ON MAHTAVA. HÄN KEKSII AINA UUSIA IDEOITA.
6. VAHVUUS ON TÄRKEÄMPÄÄ KUIN HOIKKUUS – JA PALJON TERVEELLISEMPÄÄ.
PIDÄN AKROBATIASTA, VAIKKA MINULLA EI OLE PITKIÄ RAAJOJA EIKÄ NOTKEUTTA.
MINULLA KOROSTUU VOIMA.
7. TANKKAA OIKEIN.
ON HUOLEHDITTAVA ITSESTÄÄN, JOTTA VOI HUOLEHTIA MUISTA. JOS MIELI TAI RUUMIS EI OLE VIREESSÄ, EN JAKSA TEHDÄ NOSTOJA OIKEALLA TAVALLA.
8. ÄLÄ RAJOITA MAHDOLLISUUKSIASI.
OPISKELEN PSYKOLOGIAA YLIOPISTOSSA. HALUAN TUTKIA, MITEN SIRKUS JA TAITEET AUTTAVAT IHMISIÄ. SIRKUSOHJAAJIENI MIELESTÄ MINUN PITÄISI MENNÄ SIRKUSKORKEAKOULUUN. SIRKUKSESSA OPIN, ETTÄ AINOA ESTE OLEN MINÄ ITSE, JOS SANON ITSELLENI "ET PYSTY SIIHEN."
JOTEN MIKSEN TEKISI MOLEMPIA?

3. MIETI KUINKA ERI YHTEISKUNTARYHMIEN EDUSTAJAT VOIVAT TOIMIA YHDESSÄ

SUOMESSA MONET NUORET SYRJÄYTYVÄT KOTEIHINSA.

ESIMERKKI: AMIGO-MENTOROINTI

IISAKISTA OLI VÄHÄLLÄ TULLA YKSI HEISTÄ.

MINULLA OLI JO PERUSKOULUAIKOINA HANKALAA VUOROVAIKUTUSTILANTEISSA.

TILANNE PAHENI LUKIOAIKOINA. AJATTELIN, ETTÄ LÄSNÄOLONI INHOTTAISI KAIKKIA, JOTEN KIERSIN MUUT KAUKAA.

SAMA JATKUI YLIOPISTOSSA. KUN VALMISTUIN, MINULLA EI OLLUT IHMISSUHDETAITOJA, JOITA TYÖMARKKINOILLA TARVITAAN.

TUTKINTO TODISTUS

NEWS

TULETKO TOIMEEN IHMISTEN KANSSA? MEILLÄ ON PAIKKA SINULLE!

LOPULTA LÄHDIN TAPAAMAAN URAOHJAAJAA.

SINUN KANNATTAISI HANKKIA MENTORI AMIGO-OHJELMASTA.

HELSINGIN DIAKONISSALAITOS

AMIGOSSA VAPAAEHTOISET AIKUISET MENTOROIVAT NUORIA. OIKEAN MENTORIN LÖYTÄMISEKSI MINULTA KYSELTIIN TILANTEESTANI JA ODOTUKSISTANI.

TÄMÄN MENETTELYN AVULLA SAIN MENTORIKSI NICOLEN.

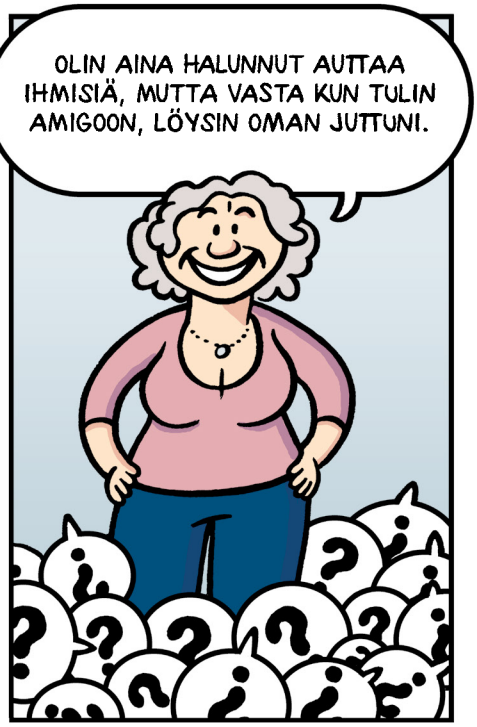
OLIN AINA HALUNNUT AUTTAA IHMISIÄ, MUTTA VASTA KUN TULIN AMIGOON, LÖYSIN OMAN JUTTUNI.

ENSIMMÄISESSÄ TAPAAMISESSA PUHUIN HILJAA JA VÄHÄN. MINUN OLI VAIKEA KATSOA NICOLEEN.

MUTTA SITTEN TAPAHTUI JOTAIN.
TUO OLI HAUSKAA! SINULLA ON MAHTAVA HUUMORINTAJU.

NYKYÄÄN NÄEN NICOLEA PUISTOSSA TAI MUSEOSSA SUUNNILLEEN KERRAN KUUSSA.
ELÄMÄ LAPSELLE -KONSERTTI

MYÖS DIAKONISSALAITOKSEN HENKILÖKUNTA TUKEE MEITÄ. JOSKUS SAAMME LIPPUJA KONSERTTEIHIN TAI URHEILUTAPAHTUMIIN.

MEILLÄ ON MUKAVAA, MUTTA LISÄKSI ME KESKUSTELEMME TÄRKEISTÄ ASIOISTA.
SINUSSA ON PARASTA SE, ETTÄ OLET AINA VALMIINA VAIKKA MIHIN. KAIKKI EIVÄT USKALLA KOKEILLA KAIKKEA.

OLEN SAANUT KOKEMUSTA EPÄMUODOLLISESTA JUTTELUSTA JA USKALLAN OSALLISTUA KESKUSTELUIHIN ESIMERKIKSI TÖISSÄ. ONNISTUMISEN KOKEMUKSET OVAT PARANTANEET ITSELUOTTAMUSTANI, TEHNEET MINUSTA AKTIIVISEMMAN JA PARANTANEET MIELIALAANI.

4. MUUTA IHMISTEN AJATTELUA

MONET YHTEISKUNNALLISET UUDISTUKSET OVAT SYNTYNEET, KUN YKSI IHMINEN ON NÄHNYT ASIAT UUDELLA TAVALLA JA RYHTYNYT AJAMAAN MUUTOSTA.

ESIMERKKI: LGBTQI+ ARKISTO

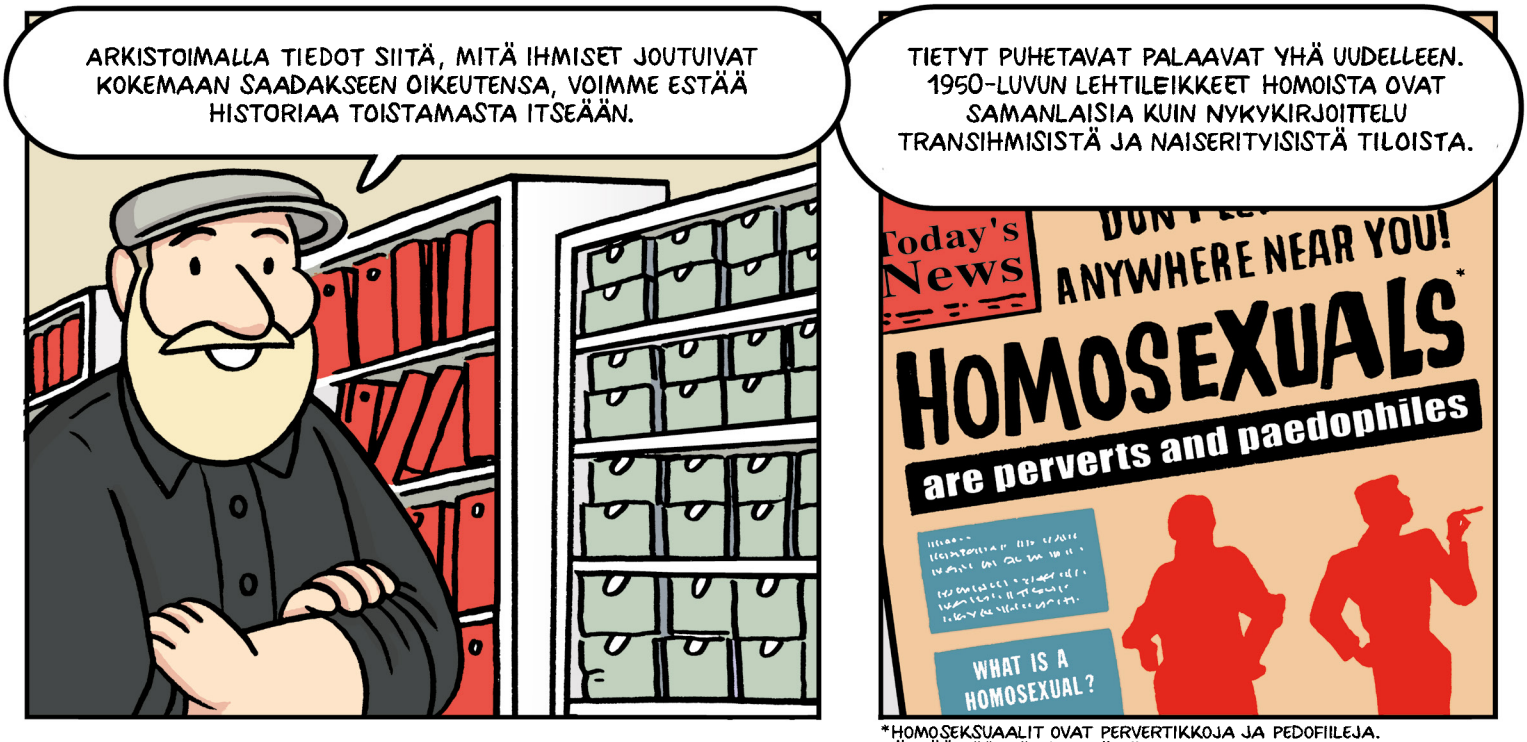

*HOMOSEKSUAALIT OVAT PERVERTIKKOJA JA PEDOFIILEJA. ÄLKÄÄ PÄÄSTÄKÖ HEITÄ LÄHELLE!

*SUKUPUOLI JA SEKSUAALISUUS KAUTTA AIKOJEN TRANSTARINOITA

ESIMERKKI: KAUSIKORTTEJA KIRJASTOSTA

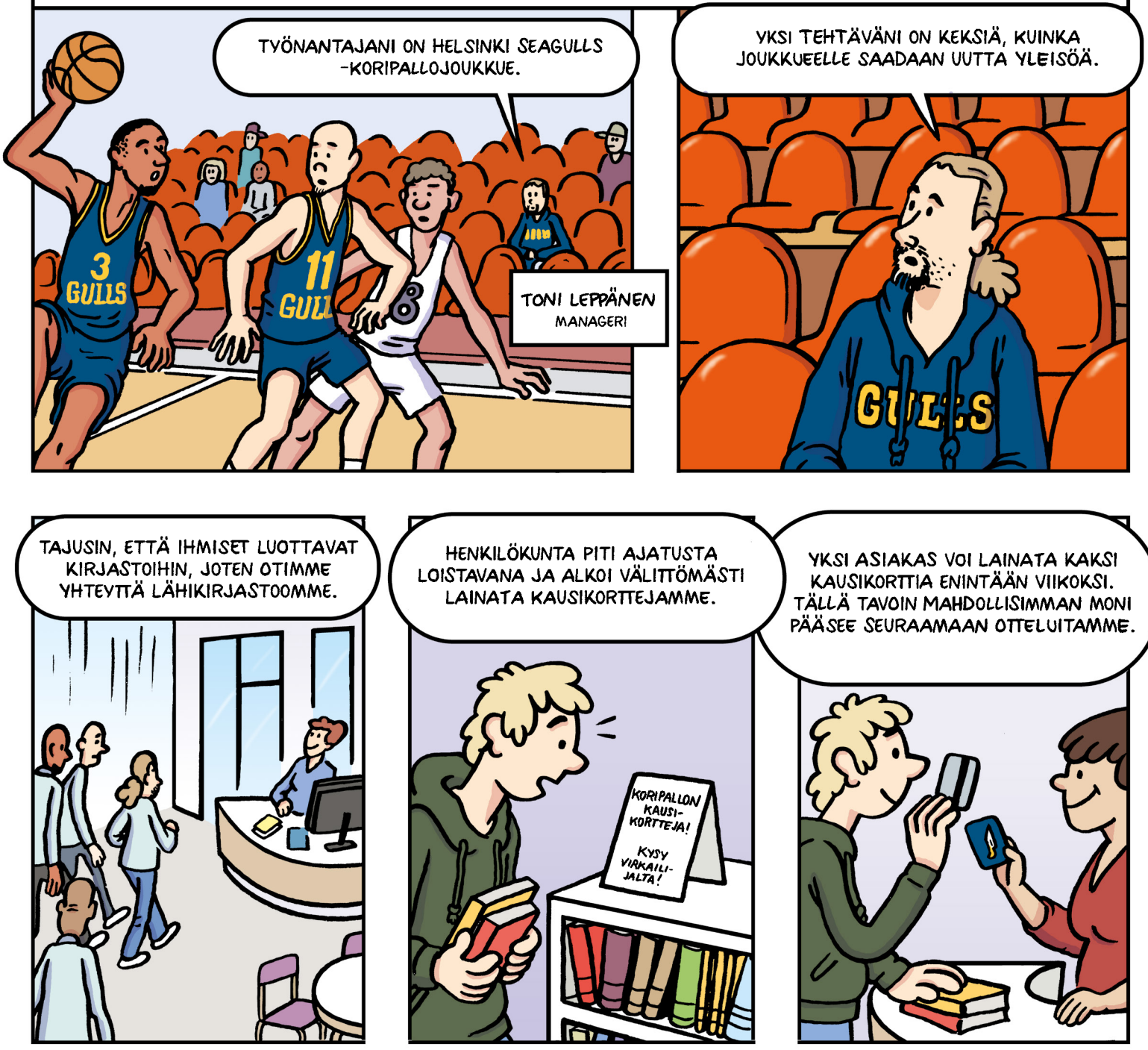

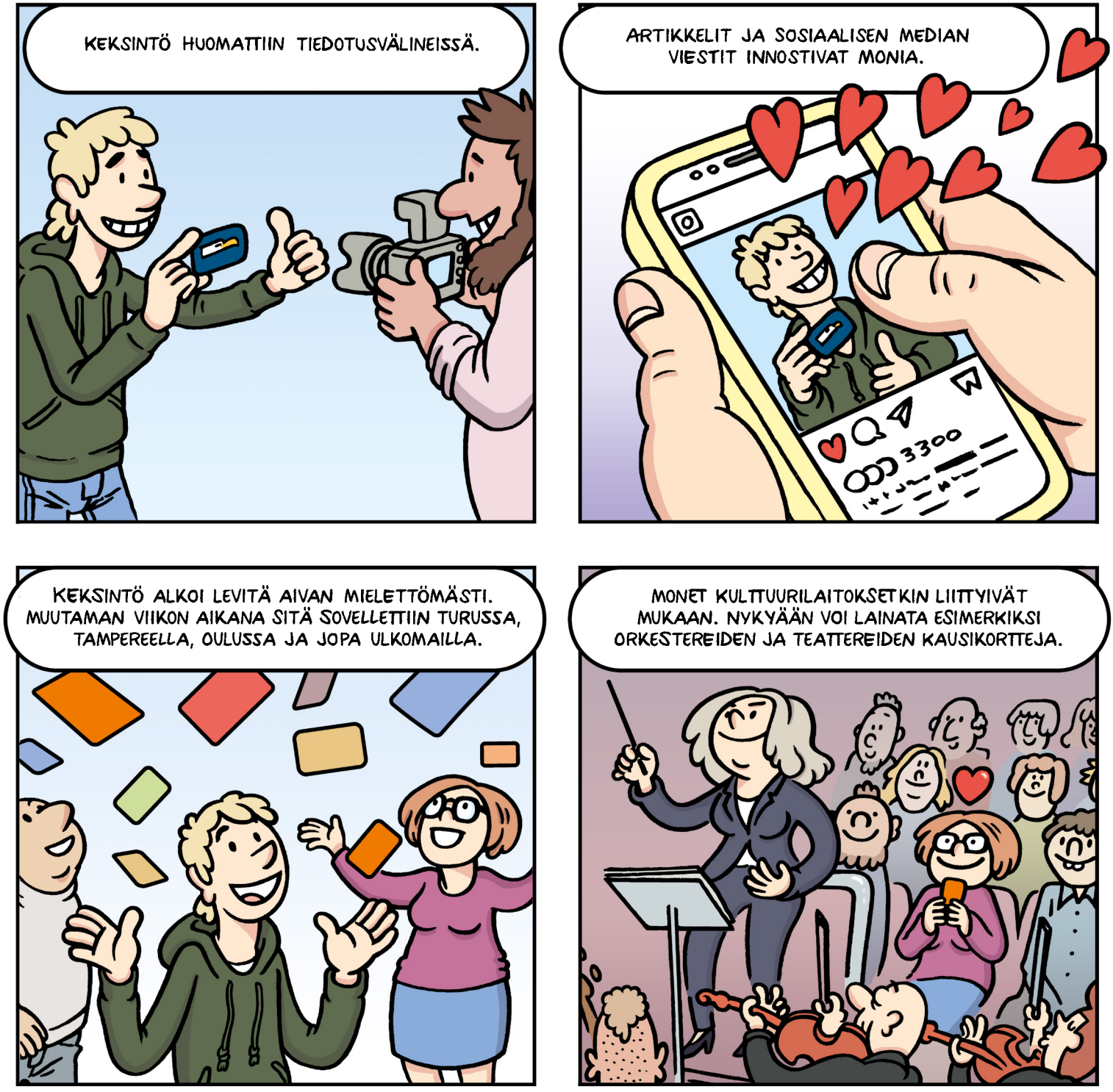
KEKSINTÖ HUOMATTIIN TIEDOTUSVÄLINEISSÄ.
ARTIKKELIT JA SOSIAALISEN MEDIAN VIESTIT INNOSTIVAT MONIA.
3300
KEKSINTÖ ALKOI LEVITÄ AIVAN MIELETTÖMÄSTI. MUUTAMAN VIIKON AIKANA SITÄ SOVELLETTIIN TURUSSA, TAMPEREELLA, OULUSSA JA JOPA ULKOMAILLA.
MONET KULTTUURILAITOKSETKIN LIITTYIVÄT MUKAAN. NYKYÄÄN VOI LAINATA ESIMERKIKSI ORKESTEREIDEN JA TEATTEREIDEN KAUSIKORTTEJA.

YHTEISKUNNALLISEN UUDISTAJAN MUISTILISTA:

1. VAHVISTA IHMISTEN OSALLISUUTTA
2. YHDISTELE YLLÄTTÄVIÄ AINEKSIA
3. OHJAA ERI IHMISRYHMÄT TOIMIMAAN YHDESSÄ
4. MUUTA AJATTELUMALLEJA

KIITOKSET

TYÖRYHMÄ

PIIRROKSET: MARIA BJÖRKLUND, DARRYL CUNNINGHAM JA PJ HOLDEN

TEKSTAUS: REETTA NIEMENSIVU

VÄRITYS: DEBORAH MCGARRY JA DARRYL CUNNINGHAM

GRAAFINEN SUUNNITTELU: STEVE KERNER

KÄSIKIRJOITUS: DARRYL CUNNINGHAM, NINNI LEHTNIEMI, JAAKKO NOUSIAINEN

TAUSTATUTKIMUS: DARRYL CUNNINGHAM, NINNI LEHTNIEMI JA EEVA LEHTONEN

NEUVONANTAJA: JULIE TAIT, LAKES INTERNATIONAL COMIC ARTS FESTIVAL

TYÖPAJAN VETÄJÄ: ANDREW MILES, SOSIOLOGIAN PROFESSORI, MANCHESTERIN YLIOPISTO

PROJEKTIPÄÄLLIKKÖ: NINNI LEHTNIEMI

SUOMENNOS: MARKUS LÅNG

HAASTATTELUT

ANDREW BAILIE, SOSIAALINEN YRITTÄJÄ, SOCIAL BITE

HILARY COTTAM, YHTEISKUNNALLINEN YRITTÄJÄ

CARRIE DEACON, YHTEISKUNNALLISEN TOIMINNAN JOHTAJA, NESTA

STEFAN DICKERS, KIRJASTON- JA ARKISTONHOITAJA, BISHOPSGATEINSTITUUTTI

MATTHEW DOWNIE, TOIMINNAN-JA ULKOISTEN SUHTEIDEN JOHTAJA, CRISIS UK

TIA DE GODZINSKY, YRITYSYHTEISTYÖN KEHITTÄJÄ, Y-SÄÄTIÖ

SAMI HELLE, YRITTÄJÄ, TAITEILIJA, AKTIVISTI, PERTIN VALINTA

JEN HESNAN, OHJELMAJOHTAJA, TECHSPACE

ULLA HOKKANEN, JOHTAJA, GALWAY COMMUNITY CIRCUS

JUHA KAAKINEN, TOIMITUSJOHTAJA, Y-SÄÄTIÖ

TOMMI LAITIO, KULTTUURIN JA VAPAA-AJAN TOIMIALAJOHTAJA, HELSINGIN KAUPUNKI

ILKKA LOVIO, PALVELUMUOTOILIJA, SOLITA

HEINI MERKKINIEMI, VÄLITYSTOIMINNAN JOHTAJA, PERTIN VALINTA

PAUL MILLER, TOIMITUSJOHTAJA, BETHNAL GREEN VENTURES

DEIRDRE MORTELL, TOIMITUSJOHTAJA, RETHINK IRELAND

MARJA PENTIKÄINEN, DIAKONIAN JA SOSIAALISEN VASTUUN TOIMIALAJOHTAJA, HELSINGIN DIAKONISSALAITOS

KAISA SCHMIDT-THOMÉ, VANHEMPI ASIANTUNTIJA, DEMOS HELSINKI

ILKKA TAIPALE, POLIITIKKO, LÄÄKÄRI, AKTIVISTI

TUUKKA TOIVONEN, INNOVAATIOJOHTAMISEN MAISTERIOHJELMAN JOHTAJA, CENTRAL SAINT MARTINS, LONTOON TAIDEYLIOPISTO

EERO UNTAMALA, KEHITYSKORDINAATTORI, Y-SÄÄTIÖ

KIRJALLISUUS

DAWSON, PATRICK: "UNDERSTANDING SOCIAL INNOVATION: A PROVISIONAL FRAMEWORK." INTERNATIONAL JOURNAL OF TECHNOLOGY MANAGEMENT, 1/2010

"GOOD GYM: IVO GORMLEY." TEDXHACKNEY. 30.3.2013

"INTERVIEW WITH IVO GORMLEY, SOONER THAN YOU THINK LONDON." BLOOMBERG LIVE 29.8.2019

"INTERVIEWS: IVO GORMLEY." RUNBUNDLE 12.2016

MACCALLUM, DIANA – MEHMOOD, ABID – MOULAERT, FRANK (EDS.): THE INTERNATIONAL HANDBOOK ON SOCIAL INNOVATION: COLLECTIVE ACTION, SOCIAL LEARNING AND TRANSDISCIPLINARY RESEARCH. 2013.

MARSH, SARAH: "GOOD GYM: RUNNING WITH A MISSION." THE GUARDIAN 3.1.2014.

MATTHEWS, JOSEPH – TAIT, MICHAEL – ZEE, BIBI VAN DER: "IDEAL FIT: GOODGYM IS COMBINING EXERCISE WITH GOOD DEEDS." THE GUARDIAN 26.6.2014

MULGAN, GEOFF: SOCIAL INNOVATION: HOW SOCIETIES FIND THE POWER TO CHANGE. 2019

MUNCK, RONALDO – Ó BROIN, DEIRIC – CORRIGAN, JORDANA (EDS.): SOCIAL INNOVATION IN IRELAND: CHALLENGES AND PROSPECTS. 2017

POL, EDUARDO – VILLE, SIMON: "SOCIAL INNOVATION: BUZZ WORD OR ENDURING TERM?" THE JOURNAL OF SOCIO-ECONOMICS, 6/2009

PUTTOCK, JOSH: "MR MEETS: GOODGYM FOUNDER IVO GORMLEY." MEN'S RUNNING. 13.3.2017

"SOCIAL INNOVATION: WHAT IT IS, WHY IT MATTERS, HOW IT CAN BE ACCELERATED." YOUNG FOUNDATION, 29.8.2017

TAIPALE, ILKKA: 100 SOSIAALISTA INNOVAATIOTA SUOMESTA. 2015

WESTWATER, HANNAH: "CHANGEMAKERS: IVO GORMLEY'S GOODGYM IS LENDING MUSCLE WHERE IT'S NEEDED." BIG ISSUE 28.1.2019

YOUNG, H. PEYTON: "THE DYNAMICS OF SOCIAL INNOVATION." PROCEEDINGS OF THE NATIONAL ACADEMY OF SCIENCES, NRO 108 (APPENDIX 4), 2011

DARRYL CUNNINGHAM: MITÄ ON PERUSTULO?

THE LONG, WEIRD HISTORY OF UNIVERSAL BASIC INCOME – AND WHY IT'S BACK. DAVID FLOYD. INVESTOPEDIA. 8.5.2020

UNIVERSAL BASIC INCOME SEEMS TO IMPROVE EMPLOYMENT AND WELL-BEING. DONNA LU. NEW SCIENTIST. 6.5.2020

AMERICA IS IN CRISIS. WE NEED UNIVERSAL BASIC INCOME NOW. KARL WIDERQUIST. THE GUARDIAN. 20.3.2020

THE RESULTS OF FINLAND'S BASIC INCOME EXPERIMENT ARE IN. IS IT WORKING? EMMA CHARLTON. WORLD ECONOMIC FORUM. 12.2.2019

PRELIMINARY RESULTS OF THE BASIC INCOME EXPERIMENT: SELF-PERCEIVED WELL BEING IMPROVED, DURING THE FIRST YEAR NO EFFECTS ON EMPLOYMENT. KELA AND THE MINISTRY OF SOCIAL AFFAIRS AND HEALTH, PRESS RELEASE 8.2.2019

THE MANITOBA BASIC ANNUAL INCOME EXPERIMENT: LESSONS LEARNED 40 YEARS LATER. AUTHORS: WAYNE SIMPSON, GREG MASON, RYAN T. GODWIN. CANADIAN PUBLIC POLICY. 2/2017

POST-WORK: THE RADICAL IDEA OF A WORLD WITHOUT JOBS. ANDY BECKET. THE GUARDIAN. 19.1.2018

UBER DRIVER DIES FROM COVID-19 AFTER HIDING IT OVER FEAR OF EVICTION. ROBERT BOOTH. THE GUARDIAN. 17.4.2020

WHO ARE 'THE PRECARIAT' AND WHY DO THEY THREATEN OUR SOCIETY? GUY STANDING. EURONEWS. 2.5.2018

WORLD'S 26 RICHEST PEOPLE OWN AS MUCH AS THE POOREST 50%, SAYS OXFAM. LARRY ELLIOTT. THE GUARDIAN. 21.1.2019

ISBN 978-952-7170-12-0
Maria Björklund, Darryl Cunningham ja PJ Holden
Tasa-arvoinen tulevaisuus – Sosiaalisia innovaatiota Suomesta, Irlannista ja Britanniasta